

LEGE Nr. 575
din 22 octombrie 2001

privind aprobarea Planului de amenajare a teritoriului național - Secțiunea a
V-a - Zone de risc natural

Publicată în: Monitorul Oficial Nr. 726 din 14 noiembrie 2001

Parlamentul României adoptă prezenta lege.

Art. 1 - Se aprobă Planul de amenajare a teritoriului național - Secțiunea a V-a - Zone de risc natural, conform anexelor nr. 1 - 7 care fac parte integrantă din prezenta lege.

Art. 2 - (1) În înțelesul prezentei legi, zone de risc natural sunt arealele delimitate geografic, în interiorul cărora există un potențial de producere a unor fenomene naturale distructive, care pot afecta populația, activitățile umane, mediul natural și cel construit și pot produce pagube și victime umane.

(2) Fac obiectul prezentei legi zonele de risc natural cauzat de cutremure de pământ, inundații și alunecări de teren. Zonele de risc cauzate de alte fenomene naturale se supun reglementărilor specifice.

Art. 3 - (1) Delimitarea geografică a zonelor de risc natural se bazează pe studii și cercetări specifice elaborate de instituții specializate, materializate prin hărți de risc natural avizate de organele de specialitate ale administrației publice locale și centrale, competente potrivit legii.

(2) Declararea unui areal ca zonă de risc natural se face prin hotărâre a consiliului județean în baza hărților de risc natural avizate potrivit alin. (1).

Art. 4 - În zonele de risc natural, delimitate geografic și declarate astfel conform legii, se instituie măsuri specifice privind prevenirea și atenuarea riscurilor, realizarea construcțiilor și utilizarea terenurilor, care se cuprind în planurile de urbanism și amenajare a teritoriului, constituind totodată și baza întocmirii planurilor de protecție și intervenție împotriva dezastrelor.

Art. 5 - (1) Finanțarea studiilor și cercetărilor necesare în vederea elaborării hărților de risc natural, constituirii băncilor de date aferente, precum și lucrărilor de prevenire și atenuare a riscurilor naturale se face din bugetul de stat, prin bugetele Ministerului Lucrărilor Publice, Transporturilor și Locuinței și Ministerului Apelor și Protecției Mediului, din bugetele locale, precum și din alte surse legal constituite.

(2) Lucrările de prevenire și atenuare a riscurilor naturale constituie cauză de utilitate publică.

(3) Prioritățile privind finanțarea și executarea hărților de risc natural, a lucrărilor de prevenire și atenuare a riscurilor naturale se stabilesc de Ministerul Lucrărilor Publice, Transporturilor și Locuinței și de Ministerul Apelor și Protecției Mediului, la propunerea consiliilor județene.

Art. 6 - (1) În termen de 90 de zile de la data intrării în vigoare a prezentei legi Ministerul Lucrărilor Publice, Transporturilor și Locuinței și Ministerul Apelor și Protecției Mediului vor adopta norme metodologice privind modul de elaborare și conținutul hărților de risc natural.

(2) În termen de 120 de zile de la data intrării în vigoare a prezentei legi Ministerul Lucrărilor Publice, Transporturilor și Locuinței și Ministerul Apelor și Protecției Mediului vor adopta norme metodologice privind exigențele minime de conținut ale documentațiilor de urbanism și amenajare a teritoriului pentru zonele de riscuri naturale.

(3) Normele metodologice prevăzute la alin. (1) și (2) se aprobă prin hotărâre a Guvernului.

Art. 7 - Consiliile județene, conform atribuțiilor ce le revin potrivit legii, în termen de 3 ani de la data intrării în vigoare a prezentei legi vor identifica în detaliu, vor delimita geografic și vor declara zonele de risc natural de pe teritoriul unității administrativ-teritoriale, cuprinse în anexele nr. 5 - 7, și vor constitui bănci de date informatizate privind aceste zone, care vor fi reactualizate periodic și integrate în sistemul național de monitorizare.

Art. 8 - În termen de 45 de zile de la data intrării în vigoare a prezentei legi se constituie în cadrul Ministerului Lucrărilor Publice, Transporturilor și Locuinței un grup de lucru interdisciplinar având rolul de a coordona activitatea de studiere și cercetare a fenomenelor naturale distructive, precum și de constituire și funcționare a băncii naționale de date referitoare la riscurile naturale.

Art. 9 - Încălcarea prevederilor prezentei legi atrage, potrivit legii, răspunderea civilă, contravențională sau penală, după caz.

Această lege a fost adoptată de Senat în ședința din 1 octombrie 2001, cu respectarea prevederilor art. 74 alin. (1) din Constituția României.

p. PREȘEDINTELE SENATULUI,
ALEXANDRU ATHANASIU

Această lege a fost adoptată de Camera Deputaților în ședința din 2 octombrie 2001, cu respectarea prevederilor art. 74 alin. (1) din Constituția României.

PREȘEDINTELE CAMEREI DEPUTAȚILOR
VALER DORNEANU

Anexa 1

DEFINIREA principalilor termeni utilizați

Termenii specifici folosiți în lege corespund definițiilor cuprinse în Glosarul internațional al termenilor de bază specifici managementului dezastrelor, editat de Departamentul Afacerilor Umanitare (DHA), Geneva, decembrie 1992, DHA/93/96, sub egida O.N.U. Această terminologie a fost adoptată și în legislația țărilor aparținând Comunității Europene.

- *Risc* - estimare matematică a probabilității producerii de pierderi umane și materiale pe o perioadă de referință viitoare și într-o zonă dată pentru un anumit tip de dezastru.
- *Cutremur* - mișcare vibratoare a scoarței terestre, generată de o ruptură brutală în aceasta, ce poate duce la victime umane și distrugeri materiale.
- *Inundație* - acoperire a terenului cu un strat de apă în stagnare sau în mișcare, care, prin mărime și durată, poate provoca victime umane și distrugeri materiale, ce dereglează buna desfășurare a activităților social-economice din zona afectată.
- *Alunecare de teren* - deplasare a rocilor și/sau a masivelor de pământ care formează versanții unor munți sau dealuri, a pantelor unor lucrări de hidroameliorații sau a altor lucrări funciare, ce poate produce victime umane și pagube materiale.

PLANUL DE AMENAJARE A TERITORIULUI NATIONAL SECTIUNEA a V- a - ZONE DE RISC NATURAL

C. CUTREMURE DE PAMANT

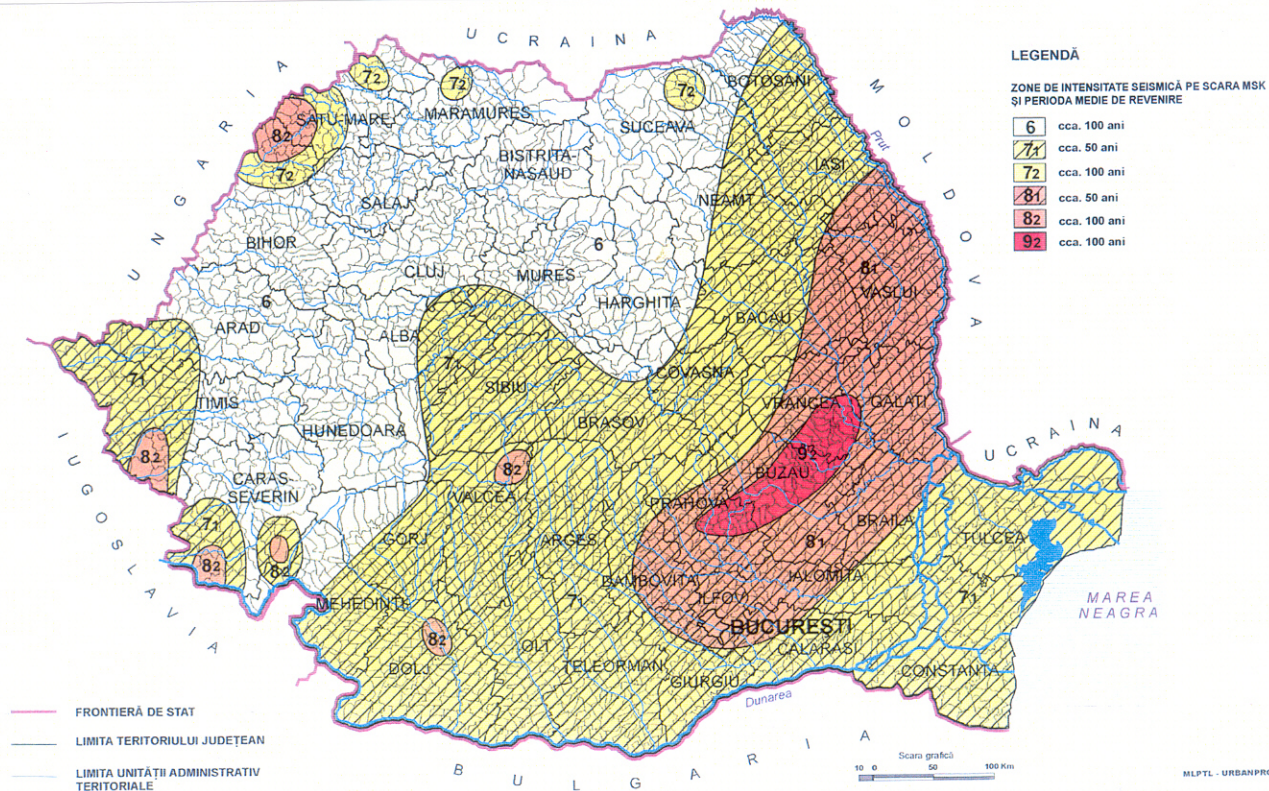

Anexa 3

UNITĂȚI ADMINISTRATIV-TERITORIALE URBANE
amplasate în zone pentru care intensitatea seismică, echivalată pe baza
parametrilor de calcul privind zonarea seismică a teritoriului României, este
minimum VII (exprimată în grade MSK)

Nr. crt.	Județul	Unitatea administrativ-teritorială	Numărul de locuitori	Intensitatea seismică exprimată în grade MSK
0	1	2	3	4
	Alba			
1. VII		Municipiul Blaj	21.819	
2. VII		Orașul Ocna Mureș	15.697	
3. VII		Orașul Teiuș	7.338	
	Arad			
4. VII		Municipiul Arad	184.290	
5. VII		Orașul Curtici	9.762	
6. VII		Orașul Lipova	11.491	
7. VII		Orașul Nădlac	8.422	
	Argeș			
8. VII		Municipiul Pitești	187.001	
9. VII		Municipiul Câmpulung	43.634	
10. VII		Municipiul Curtea de Argeș	34.867	
11. VIII		Orașul Costești	12.091	
12. VII		Orașul Mioveni	35.889	
13. VIII		Orașul Topoloveni	10.329	
	Bacău			
14. VIII		Municipiul Bacău	210.469	
15. VIII		Municipiul Onești	60.507	
16.		Orașul Buhuși	21.993	

VII			
17.		Oraşul Comăneşti	26.237
VII			
18.		Oraşul Dărmăneşti	14.232
VII			
19.		Oraşul Moineşti	25.532
VII			
20.		Oraşul Slănic-Moldova	5.375
VIII			
21.		Oraşul Târgu Ocna	14.184
VIII			

Bihor

22.		Municipiul Oradea	221.824
VII			
23.		Oraşul Marghita	18.650
VII			
24.		Oraşul Valea lui Mihai	10.665
VII			

Botoşani

25.		Municipiul Botoşani	128.591
VII			
26.		Municipiul Dorohoi	35.298
VII			
27.		Oraşul Darabani	12.002
VII			
28.		Oraşul Săveni	8.685
VII			

Braşov

29.		Municipiul Braşov	314.219
VII			
30.		Municipiul Făgăraş	44.535
VII			
31.		Municipiul Săcele	29.967
VII			
32.		Oraşul Codlea	24.814
VII			
33.		Oraşul Predeal	6.735
VII			
34.		Oraşul Râşnov	16.242
VII			
35.		Oraşul Rupea	6.246
VII			
36.		Oraşul Victoria	10.896
VII			
37.		Oraşul Zărneşti	26.520
VII			

Brăila

38.		Municipiul Brăila	233.447
VIII			

39.	Oraşul Făurei	4.626
VIII		
40.	Oraşul Ianca	12.886
VIII		
41.	Oraşul Însurăţei	7.501
VIII		

Buzău

42.	Municipiul Buzău	147.627
VIII		
43.	Municipiul Râmnicu Sărat	42.125
VIII		
44.	Oraşul Pogoanele	7.614
VIII		
45.	Oraşul Nehoiu	12.650
VIII		

Caraş-Severin

46.	Municipiul Reşiţa	93.590
VII		
47.	Municipiul Caransebeş	31.199
VII		
48.	Oraşul Anina	10.594
VII		
49.	Oraşul Băile Herculane	6.051
VII		
50.	Oraşul Moldova Nouă	15.112
VII		
51.	Oraşul Oraviţa	15.222
VII		

Călăraşi

52.	Municipiul Călăraşi	77.669
VIII		
53.	Municipiul Olteniţa	31.434
VIII		
54.	Oraşul Budeşti	9.596
VIII		
55.	Oraşul Fundulea	6.217
VIII		
56.	Oraşul Lehliu-Gară	6.667
VIII		

Constanţa

57.	Municipiul Constanţa	342.394
VII		
58.	Municipiul Mangalia	43.924
VII		
59.	Municipiul Medgidia	46.783
VII		
60.	Oraşul Basarabi	11.070
VII		
61.	Oraşul Cernavodă	20.514
VIII		

62. VII	Oraşul Eforie	9.294
63. VII	Oraşul Hârşova	11.198
64. VII	Oraşul Năvodari	34.669
65. VII	Oraşul Negru Vodă	5.529
66. VII	Oraşul Ovidiu	13.458
67. VII	Oraşul Techirghiol	7.388

Covasna

68. VII	Municipiul Sfântu Gheorghe	66.896
69. VII	Municipiul Târgu Secuiesc	22.251
70. VII	Oraşul Baraolt	10.464
71. VIII	Oraşul Covasna	12.306
72. VIII	Oraşul Întorsura Buzăului	9.081

Dâmboviţa

73. VIII	Municipiul Târgovişte	99.086
74. VIII	Oraşul Fieni	8.092
75. VIII	Oraşul Găeşti	16.598
76. VIII	Oraşul Moreni	22.868
77. VIII	Oraşul Pucioasa	16.489
78. VIII	Oraşul Titu	10.711

Dolj

79. VIII	Municipiul Craiova	314.920
80. VIII	Municipiul Calafat	21.227
81. VIII	Oraşul Băileşti	22.231
82. VII	Oraşul Filiaşi	20.159
83. VIII	Oraşul Segarcea	8.704

Galaţi

84.	Municipiul Galaţi	328.596
-----	-------------------	---------

VIII			
85.		Municipiul Tecuci	46.785
VIII			
86.		Oraşul Bereşti	3.926
VIII			
87.		Oraşul Târgu Bujor	8.044
VIII			
	Giurgiu		
88.		Municipiul Giurgiu	72.763
VIII			
89.		Oraşul Bolintin-Vale	11.464
VIII			
90.		Oraşul Mihăileşti	7.161
VIII			
	Gorj		
91.		Municipiul Târgu Jiu	98.206
VII			
92.		Oraşul Bumbesti-Jiu	11.882
VII			
93.		Oraşul Motru	25.860
VII			
94.		Oraşul Novaci	6.151
VII			
95.		Oraşul Rovinari	12.603
VII			
96.		Oraşul Târgu Cărbuneşti	9.338
VII			
97.		Oraşul Țicleni	5.205
VII			
	Harghita		
98.		Municipiul Miercurea-Ciuc	46.819
VII			
99.		Municipiul Odorheiu Secuiesc	39.661
VII			
100.		Oraşul Băile Tuşnad	1.802
VII			
101.		Oraşul Bălan	9.295
VII			
102.		Oraşul Cristuru Secuiesc	11.291
VII			
103.		Oraşul Gheorgheni	21.245
VII			
104.		Oraşul Topliţa	16.839
VII			
105.		Oraşul Vlăhiţa	7.392
VII			
	Ialomiţa		
106.		Municipiul Slobozia	56.310
VIII			

107. VIII	Municipiul Fetești	36.649
108. VIII	Municipiul Urziceni	19.088
109. VIII	Orașul Țândărei	14.591

Iași

110. VIII	Municipiul Iași	348.489
111. VII	Municipiul Pașcani	45.898
112. VII	Orașul Hârlău	12.260
113. VII	Orașul Târgu Frumos	13.763

Ilfov

114. VIII	Orașul Buftea	19.617
--------------	---------------	--------

Maramureș

115. VII	Municipiul Baia Mare	150.613
116. VII	Municipiul Sighetu Marmației	44.433
117. VII	Orașul Baia Sprie	15.735
118. VII	Orașul Cavnic	5.494

Mehedinți

119. VII	Municipiul Drobeta-Turnu Severin	118.069
120. VII	Orașul Baia de Aramă	5.724
121. VII	Orașul Orșova	15.379
122. VII	Orașul Strehăia	12.564
123. VII	Orașul Vânju Mare	7.074

Mureș

124. VII	Municipiul Târgu Mureș	164.928
125. VII	Municipiul Sighișoara	36.222
126. VII	Municipiul Târnăveni	29.828
127.	Orașul Iernut	9.833

VII		
128.	Oraşul Luduş	18.647
VII		

Neamţ

129.	Municipiul Piatra-Neamţ	124.859
VII		
130.	Municipiul Roman	81.803
VII		
131.	Oraşul Bicaz	8.911
VII		
132.	Oraşul Târgu Neamţ	22.634
VII		

Olt

133.	Municipiul Slatina	87.137
VIII		
134.	Municipiul Caracal	39.276
VIII		
135.	Oraşul Balş	23.147
VIII		
136.	Oraşul Corabia	21.932
VIII		
137.	Oraşul Drăgăneşti-Olt	13.181
VIII		
138.	Oraşul Piatra-Olt	6.583
VIII		
139.	Oraşul Scorniceşti	13.751
VIII		

Prahova

140.	Municipiul Ploieşti	251.981
VIII		
141.	Municipiul Câmpina	40.569
VIII		
142.	Oraşul Azuga	6.119
VII		
143.	Oraşul Băicoi	20.234
VIII		
144.	Oraşul Boldeşti-Scăeni	11.505
VIII		
145.	Oraşul Breaza	18.863
VIII		
146.	Oraşul Buşteni	11.787
VII		
147.	Oraşul Comarnic	13.532
VIII		
148.	Oraşul Mizil	17.075
IX		
149.	Oraşul Plopeni	10.083
VIII		
150.	Oraşul Sinaia	14.636
VII		
151.	Oraşul Slănic	7.249

VIII			
152.		Oraşul Urlaţi	11.858
IX			
153.		Oraşul Vălenii de Munte	13.898
VIII			

Satu Mare

154.		Municipiul Satu Mare	130.072
VII			
155.		Municipiul Carei	25.590
VII			
156.		Oraşul Negreşti-Oaş	16.356
VII			
157.		Oraşul Tâşnad	10.188
VII			

Sibiu

158.		Municipiul Sibiu	169.299
VII			
159.		Municipiul Mediaş	62.543
VII			
160.		Oraşul Agnita	16.215
VII			
161.		Oraşul Avrig	17.204
VII			
162.		Oraşul Cisnădie	16.215
VII			
163.		Oraşul Copşa Mică	5.157
VII			
164.		Oraşul Dumbrăveni	8.812
VII			
165.		Oraşul Ocna Sibiului	4.184
VII			
166.		Oraşul Tâlmaciu	9.147
VII			

Suceava

167.		Municipiul Suceava	118.311
VII			
168.		Municipiul Câmpulung	21.862
VII			
		Moldovenesc	
169.		Oraşul Fălticeni	33.867
VII			
170.		Oraşul Rădăuţi	32.151
VII			
171.		Oraşul Gura Humorului	16.740
VII			
172.		Oraşul Siret	10.003
VII			
173.		Oraşul Solca	4.687
VII			

	Teleorman		
174. VIII		Municipiul Alexandria	58.651
175. VIII		Municipiul Roşiori de Vede	36.603
176. VIII		Municipiul Turnu Măgurele	35.527
177. VIII		Oraşul Videle	12.498
178. VIII		Oraşul Zimnicea	16.787
	Timiș		
179. VII		Municipiul Timișoara	329.111
180. VII		Municipiul Lugoj	49.028
181. VII		Oraşul Buziaş	8.128
182. VIII		Oraşul Deta	7.059
183. VII		Oraşul Jimbolia	10.497
184. VII		Oraşul Sânnicolau Mare	13.007
	Tulcea		
185. VIII		Municipiul Tulcea	95.957
186. VII		Oraşul Babadag	10.878
187. VII		Oraşul Isaccea	5.614
188. VIII		Oraşul Măcin	11.803
189. VIII		Oraşul Sulina	5.140
	Vaslui		
190. VIII		Municipiul Vaslui	79.070
191. VIII		Municipiul Bârlad	78.633
192. VIII		Municipiul Huşi	33.320
193. VIII		Oraşul Negreşti	10.481
	Vâlcea		
194. VII		Municipiul Râmnicu Vâlcea	119.791

195.	Municipiul Drăgășani	22.499
VII		
196.	Orașul Băile Govora	3.147
VII		
197.	Orașul Băile Olănești	4.814
VII		
198.	Orașul Călimănești	8.923
VII		
199.	Orașul Brezoi	7.589
VII		
200.	Orașul Horezu	7.446
VII		
201.	Orașul Ocnele Mari	3.591
VII		

Vrancea

202.	Municipiul Focșani	98.581
IX		
203.	Municipiul Adjud	20.776
VIII		
204.	Orașul Mărășești	13.070
VIII		
205.	Orașul Odobești	7.985
VIII		
206.	Orașul Panciu	9.834
VIII		
207.	Municipiul București	2.013.911
VIII		

TOTAL: (conform Buletinului statistic 10.796.524
al Comisiei Naționale de
Statistică, ediția 1999)

PLANUL DE AMENAJARE A TERITORIULUI NATIONAL

SECTIUNEA a V-a - ZONE DE RISC NATURAL

Anexa nr. 4

INUNDATII

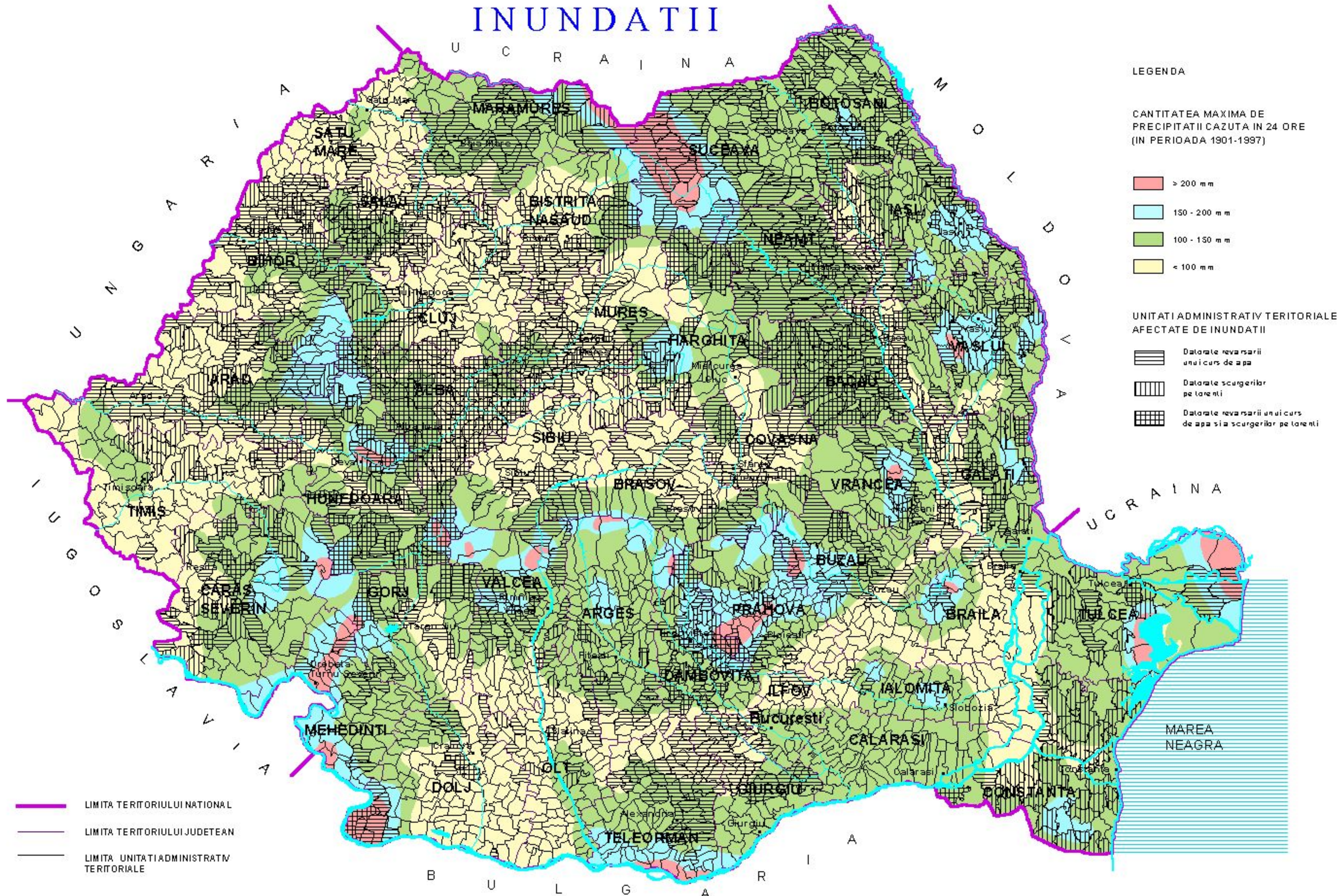

PLANUL DE AMENAJARE A TERITORIULUI NATIONAL

SECTIUNEA a V-a - ZONE DE RISC NATURAL

INUNDATII

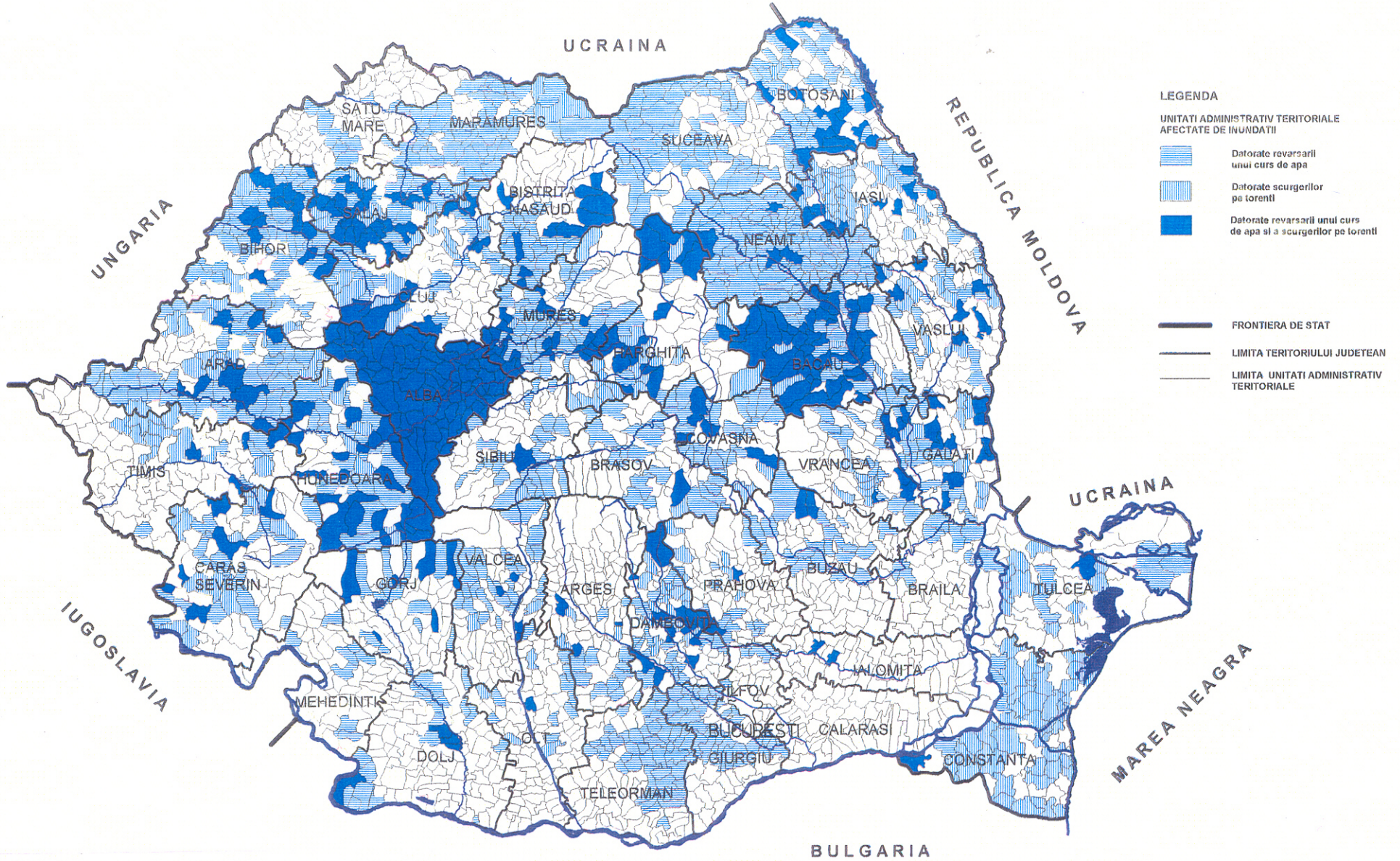

Anexa 5

UNITĂȚI ADMINISTRATIV-TERITORIALE AFECTATE DE INUNDAȚII*)

Nr. crt.	Județul	Unitatea administrativ-teritorială	Tipuri de inundații pe cursuri de apă/pe torenți	
0	1	2	3	4
	Alba			
		Municipiul		
1.		Alba Iulia	.	.
2.		Aiud	.	.
3.		Blaj	.	.
		Orașul		
4.		Abrud	.	.
5.		Baia de Arieș	.	.
6.		Câmpeni	.	.
7.		Cugir	.	.
8.		Ocna Mureș	.	.
9.		Sebeș	.	.
10.		Teiuș	.	.
11.		Zlatna	.	.
		Comuna		
12.		Albac	.	.
13.		Almașu Mare	.	.
14.		Arieșeni	.	.
15.		Avram Iancu	.	.
16.		Berghin	.	.
17.		Bistra	.	.
18.		Blandiana	.	.
19.		Bucium	.	.
20.		Câlnic	.	.
21.		Cenade	-	.
22.		Cergău	.	.
23.		Ceru-Bacăinți	.	.
24.		Cetatea de Baltă	.	.
25.		Ciugud	.	.
26.		Ciuruleasa	.	.
27.		Crăciunelu de Jos	.	.
28.		Cricău	.	.
29.		Daia Română	.	.
30.		Doștat	.	.
31.		Fărău	.	.
32.		Galda de Jos	.	.
33.		Gârbova	.	.
34.		Gârda de Sus	.	.
35.		Hopârta	.	.
36.		Horea	.	.
37.		Ighiu	.	.
38.		Întregalde	.	.
39.		Jidvei	.	.
40.		Livezile	.	.
41.		Lopadea Nouă	.	.
42.		Lunca Mureșului	.	.
43.		Lupșa	.	.

44.	Meteș	.	.
45.	Mihaltș	.	.
46.	Mirăslău	.	.
47.	Mogoș	.	.
48.	Noșlac	.	.
49.	Ocoliș	.	.
50.	Ohaba	.	.
51.	Pianu	.	.
52.	Poiana Vadului	.	.
53.	Ponor	.	.
54.	Poșaga	.	.
55.	Rădești	.	.
56.	Râmeț	.	.
57.	Rimetea	.	.
58.	Roșia Montană	.	.
59.	Sălciua	.	.
60.	Săliște	.	.
61.	Săsciori	.	.
62.	Sâncel	.	.
63.	Sântimbru	.	.
64.	Scărișoara	.	.
65.	Sohodol	.	.
66.	Stremț	.	.
67.	Șibot	.	.
68.	Șona	.	.
69.	Șpring	.	.
70.	Șugag	.	.
71.	Unirea	.	.
72.	Vadu Moților	.	.
73.	Valea Lungă	.	.
74.	Vidra	.	.
75.	Vințu de Jos	.	.

Arad

76.	Municipiul Arad	.	-
	Orașul Chișineu-Criș	-	.
77.	Ineu	.	-
78.	Lipova	.	-
79.	Nădlac	.	-
80.	Pâncota	-	.
81.	Comuna Almaș	.	-
82.	Apateu	-	.
83.	Archiș	.	-
84.	Bata	.	-
85.	Bârsa	.	-
86.	Bârzava	.	.
87.	Beliu	.	-
88.	Birchiș	.	.
89.	Brazii	.	-
90.	Cărand	.	-
91.	Cermei	.	.
92.	Chisindia	.	-
93.	Conop	.	-
94.		.	-

95.	Craiva	.	-
96.	Dezna	.	-
97.	Dieci	.	-
98.	Dorgoș	.	-
99.	Fântânele	.	-
100.	Felnac	.	-
101.	Gurahonț	.	-
102.	Hălmagiu	-	.
103.	Hălmăgel	-	.
104.	Hășmaș	.	.
105.	Ignești	-	.
106.	Mișca	.	-
107.	Moneasa	.	.
108.	Păuliș	.	.
109.	Pecica	.	-
110.	Petriș	.	-
111.	Pilu	.	-
112.	Pleșcuța	.	-
113.	Săvârșin	.	-
114.	Secusigiu	.	-
115.	Semlac	.	-
116.	Socodor	.	-
117.	Șeitin	-	.
118.	Șepreuş	-	.
119.	Șilindia	-	.
120.	Șiria	-	.
121.	Tauț	.	.
122.	Târnova	-	.
123.	Vărădia de Mureș	.	.
124.	Vinga	-	.
125.	Vârfurile	.	-
126.	Vladimirescu	.	-
127.	Zăbrani	.	-
128.	Zerind	.	-
	Argeș		
	Municipiul		
129.	Mioveni	.	-
	Orașul		
130.	Costești	.	-
131.	Topoloveni	-	.
	Comuna		
132.	Boțești	.	-
133.	Ciomăgești	-	.
134.	Cotmeana	.	.
135.	Drăganu	-	.
136.	Izvoru	.	-
137.	Lunca Corbului	.	-
138.	Negrași	.	-
139.	Priboieni	.	.
140.	Rătești	.	-
141.	Recea	.	-
142.	Săpata	.	.
143.	Stolnici	.	-
144.	Ștefan cel Mare	.	-
145.	Teiu	.	-
146.	Ungheni	.	-
147.	Vedea	-	.

Bacău

	Municipiul		
148.	Onești	.	-
	Orașul		
149.	Buhuși	.	.
150.	Comănești	-	.
151.	Dărmănești	.	.
152.	Moinești	.	.
153.	Slănic Moldova	-	.
154.	Târgu Ocna	.	.
	Comuna		
155.	Agăș	.	.
156.	Ardeoani	.	.
157.	Asău	.	.
158.	Balcani	.	-
159.	Bârsănești	.	.
160.	Berești-Bistrița	.	.
161.	Berești-Tazlău	.	.
162.	Berzunți	.	.
163.	Blăgești	.	-
164.	Bogdănești	.	.
165.	Brusturoasa	.	.
166.	Buhoci	.	.
167.	Căiuți	.	.
168.	Cleja	.	-
169.	Corbasca	.	-
170.	Dofteana	.	.
171.	Faraoani	-	.
172.	Filipești	.	-
173.	Gârleni	.	.
174.	Glăvănești	.	-
175.	Gura Văii	.	-
176.	Helegiu	.	.
177.	Hemeiuș	.	.
178.	Horgești	.	.
179.	Huruiești	-	.
180.	Letea Veche	.	-
181.	Livezi	.	-
182.	Luizi-Călugăra	.	-
183.	Măgirești	.	.
184.	Măgura	.	.
185.	Mănăstirea Cașin	.	.
186.	Mărgineni	.	.
187.	Nicolae Bălcescu	.	-
188.	Oituz	.	.
189.	Orbeni	.	.
190.	Palanca	.	.
191.	Parava	.	-
192.	Parincea	.	.
193.	Pâncești	.	.
194.	Pârgărești	.	.
195.	Pârjol	.	-
196.	Plopana	.	-
197.	Podu Turcului	.	-
198.	Poduri	.	.

199.	Racova	.	.
200.	Răcăciuni	.	.
201.	Sascut	.	-
202.	Sănduleni	.	.
203.	Săucești	.	-
204.	Scorțeni	.	.
205.	Secuieni	.	.
206.	Solonț	.	-
207.	Strugari	.	-
208.	Ștefan cel Mare	.	.
209.	Tamași	.	.
210.	Târgu Trotuș	.	.
211.	Traian	.	.
212.	Ungureni	.	-
213.	Urechești	.	.
214.	Valea Seacă	.	.
215.	Zemeș	.	.

Bihor

	Municipiul		
216.	Oradea	.	-
	Orașul		
217.	Aleșd	.	.
218.	Beiuș	.	-
219.	Marghita	.	-
220.	Salonta	.	-
221.	Ștei	-	.
	Comuna		
222.	Abram	.	-
223.	Abrămuț	.	-
224.	Aștileu	.	-
225.	Aușeu	.	.
226.	Balc	.	-
227.	Biharia	.	-
228.	Boianu Mare	.	.
229.	Borod	.	-
230.	Bratca	.	-
231.	Brusturi	.	-
232.	Buduslău	.	-
233.	Bulz	.	.
234.	Buntești	.	-
235.	Cetariu	.	.
236.	Chișlaz	.	.
237.	Ciuhoi	.	-
238.	Copăcel	.	-
239.	Derna	.	.
240.	Diosig	-	.
241.	Dobrești	.	-
242.	Drăgănești	.	-
243.	Finiș	.	-
244.	Girișu de Criș	.	-
245.	Hidișelu de Sus	.	-
246.	Holod	.	.
247.	Ineu	.	.
248.	Lugașu de Jos	.	-
249.	Lunca	-	.

250.	Mădăras	.	-
251.	Măgești	.	-
252.	Nojorid	.	-
253.	Oșorhei	.	.
254.	Pietroasa	-	.
255.	Pomezeu	.	-
256.	Popești	.	.
257.	Răbăgani	.	-
258.	Săcădat	.	-
259.	Săcuieni	.	.
260.	Sălard	.	-
261.	Sânmartin	.	-
262.	Sântandrei	.	-
263.	Sârbi	.	-
264.	Spinuș	.	.
265.	Suplacu de Barcău	.	-
266.	Șoimi	.	-
267.	Șuncuiuș	.	.
268.	Tăuteu	.	.
269.	Tileagd	.	-
270.	Tinca	-	.
271.	Tulca	.	-
272.	Țețchea	.	-
273.	Uileacu de Beiuș	.	-
274.	Vadu Crișului	.	-
275.	Viișoara	.	-

Bistrița-Năsăud

276.	Orașul Beclean	.	-
	Comuna		
277.	Bistrița Bârgăului	.	.
278.	Budacu de Jos	.	.
279.	Budești	.	-
280.	Căianu Mic	.	.
281.	Cetate	.	.
282.	Chiochiș	.	-
283.	Dumitra	.	-
284.	Feldru	.	-
285.	Galații Bistriței	.	-
286.	Ilva Mare	.	.
287.	Ilva Mică	.	-
288.	Lechința	.	-
289.	Leșu	.	.
290.	Matei	.	.
291.	Mărișelu	.	-
292.	Miceștii de Câmpie	.	.
293.	Milaș	.	-
294.	Nușeni	.	-
295.	Parva	.	-
296.	Rebra	.	-
297.	Silivașu de Câmpie	.	-
298.	Sânmiхайu de Câmpie	.	-
299.	Șieu	.	-
300.	Șieu-Măgheruș	.	-
301.	Șieu-Odorhei	.	-

302.	Șieuț	.	-
303.	Șintereag	.	-
304.	Teaca	.	-
305.	Tiha Bârgăului	.	.
306.	Urmeniș	.	.

Botoșani

	Municipiul		
307.	Botoșani	.	-
308.	Dorohoi	-	.
	Orașul		
309.	Darabani	.	-
310.	Săveni	.	-
	Comuna		
311.	Bălușeni	.	-
312.	Brăești	-	.
313.	Broscăuți	.	-
314.	Copălău	.	.
315.	Cordăreni	.	-
316.	Corni	.	-
317.	Coțușca	.	-
318.	Cristești	.	-
319.	Curtești	.	-
320.	Dersca	.	-
321.	Drăgușeni	.	-
322.	Durnești	.	-
323.	Flămânzi	.	.
324.	Frumușica	.	.
325.	George Enescu	.	-
326.	Hilișeu-Horia	.	-
327.	Hlipiceni	.	-
328.	Hudești	.	.
329.	Ibănești	.	-
330.	Mihălășeni	.	-
331.	Mileanca	.	-
332.	Păltiniș	.	.
333.	Rădăuți-Prut	.	-
334.	Răuseni	.	.
335.	Ripiceni	.	-
336.	Roma	.	.
337.	Stauceni	.	.
338.	Suharău	.	-
339.	Sulița	.	.
340.	Șendriceni	.	-
341.	Ștefănești	.	.
342.	Todireni	.	-
343.	Trușești	.	.
344.	Tudora	.	.
345.	Ungureni	.	-
346.	Văculești	.	-
347.	Vârfu Câmpului	.	.
348.	Vlădeni	.	-
349.	Vlăsinești	.	-
350.	Vorona	.	-

Braşov			
	Municipiul		
351.	Braşov	.	.
352.	Săcele	.	-
	Oraşul		
353.	Predeal	-	.
354.	Zărneşti	.	-
	Comuna		
355.	Budila	.	-
356.	Buneşti	.	-
357.	Comana	.	-
358.	Hoghiz	.	-
359.	Mândra	.	-
360.	Părâu	.	-
361.	Poiana Mărului	.	-
362.	Racoş	.	-
363.	Şercaia	.	-
364.	Şoars	.	-
365.	Târlungeni	.	-
366.	Teliu	.	-
367.	Ungra	.	-
368.	Vama Buzăului	-	.
Brăila			
	Comuna		
369.	Chişcani	.	-
370.	Măxineni	.	-
371.	Mircea Vodă	.	-
372.	Scorţaru Nou	.	-
373.	Siliştea	.	-
374.	Vădeni	.	-
375.	Vişani	.	-
Buzău			
	Municipiul		
376.	Buzău	.	-
	Oraşul		
377.	Nehoiu	.	-
	Comuna		
378.	Beceni	.	-
379.	Berca	.	-
380.	Calvini	.	-
381.	Cătina	.	-
382.	Cernăteşti	.	-
383.	Chiojdu	.	-
384.	Gura Teghii	.	-
385.	Lopătari	.	.
386.	Măgura	.	-
387.	Mânzăleşti	.	.
388.	Pardoşi	.	-
389.	Poşta Câlnău	.	-
390.	Puieşti	.	-
391.	Săgeata	.	-
392.	Tisău	.	-
393.	Verneşti	.	-

394.	Vintilă Vodă	.	-
395.	Viperești	.	-
396.	Zărnești	.	-
397.	Ziduri	.	-

Caraș-Severin

	Municipiul		
398.	Reșița	.	.
399.	Caransebeș	.	-
	Orașul		
400.	Anina	-	.
401.	Băile Herculane	.	-
402.	Bocșa	.	.
403.	Moldova Nouă	-	.
404.	Oravița	-	.
	Comuna		
405.	Armeniș	.	-
406.	Băuțar	.	-
407.	Berliște	.	-
408.	Berzovia	-	.
409.	Bolvașnița	.	-
410.	Bozovici	-	.
411.	Buchin	.	.
412.	Carașova	.	-
413.	Ciuchici	.	-
414.	Constantin Daicoviciu	-	-
415.	Copăcele	.	-
416.	Dognecea	.	-
417.	Fârliug	.	.
418.	Goruia	.	.
419.	Grădinari	.	-
420.	Lăpușnicu Mare	.	-
421.	Măureni	-	.
422.	Obreja	.	.
423.	Ocna de Fier	.	-
424.	Pojejena	-	.
425.	Prigor	.	-
426.	Sacu	-	.
427.	Sasca Montană	.	.
428.	Socol	.	-
429.	Târnova	-	.
430.	Turnu Ruieni	-	.
431.	Vrani	.	.

Cluj

	Municipiul		
432.	Cluj-Napoca	.	-
433.	Dej	.	-
	Orașul		
434.	Gherla	.	.
	Comuna		
435.	Beliș	.	.
436.	Bonțida	.	-
437.	Călățele	.	-

438.	Căpușu Mare	-	.
439.	Cășeiu	.	.
440.	Cătina	.	-
441.	Cățcău	-	.
442.	Chiuiești	.	-
443.	Ciucea	.	-
444.	Cornești	-	.
445.	Dăbâca	-	.
446.	Fizeșu Gherlii	.	.
447.	Geaca	.	-
448.	Gilău	.	.
449.	Iara	.	.
450.	Măguri-Răcătău	.	.
451.	Mănăstireni	.	-
452.	Mărgău	-	.
453.	Mărișel	-	.
454.	Mica	-	.
455.	Mintiu Gherlii	.	-
456.	Petreștii de Jos	.	-
457.	Poieni	.	-
458.	Recea Cristur	-	.
459.	Săcuieu	-	.
460.	Sâncraiu	.	-
461.	Țaga	.	-
462.	Vad	.	.
463.	Valea Ierii	-	.

Constanța

464.	Orașul Basarabi	-	.
465.	Eforie	-	.
466.	Năvodari	-	.
467.	Negru Vodă	-	.
468.	Ovidiu	-	.
469.	Techirghiol	-	.
	Comuna		
470.	Adamclisi	-	.
471.	Albești	-	.
472.	Aliman	-	.
473.	Amzacea	-	.
474.	Băneasa	-	.
475.	Castelu	-	.
476.	Cerchezu	-	.
477.	Comana	-	.
478.	Crucea	-	.
479.	Cumpăna	-	.
480.	Deleni	-	.
481.	Dobromir	-	.
482.	Ghindărești	.	-
483.	Independența	-	.
484.	Ion Corvin	-	.
485.	Istria	-	.
486.	Limanu	-	.
487.	Lumina	-	.
488.	Mereni	-	.
489.	Mihai Viteazu	-	.

490.	Mihail Kogălniceanu	-	.
491.	Mircea Vodă	-	.
492.	Nicolae Bălcescu	-	.
493.	Oltina	.	-
494.	Ostrov	.	.
495.	Pantelimon	-	.
496.	Peștera	-	.
497.	Poarta Albă	-	.
498.	Rasova	-	.
499.	Saraiu	-	.
500.	Săcele	-	.
501.	Seimeni	.	-
502.	Siliștea	-	.
503.	Târgușor	-	.
504.	Topalu	.	-
505.	Topraisar	-	.
506.	Tortomanu	-	.
507.	Tuzla	-	.

Covasna

508.	Municipiul Sfântu Gheorghe	.	-
	Orașul		
509.	Covasna	.	.
510.	Târgu Secuiesc	.	-
	Comuna		
511.	Aita Mare	.	-
512.	Bățani	.	-
513.	Belin	.	.
514.	Bodoc	.	-
515.	Boroșneu Mare	.	-
516.	Brateș	.	-
517.	Brăduț	.	-
518.	Brețcu	.	-
519.	Catalina	.	-
520.	Cernat	.	-
521.	Chichiș	.	-
522.	Comandău	-	.
523.	Dobârlău	.	-
524.	Hâghig	.	-
525.	Ilieni	.	-
526.	Lemnia	.	-
527.	Malnaș	.	-
528.	Ozun	.	-
529.	Poian	.	-
530.	Reci	.	-
531.	Sânzieni	.	-
532.	Sita Buzăului	-	.
533.	Vâlcele	.	-
534.	Zagon	.	-

	Dâmbovița		
535.	Municipiul Târgoviște	.	.
	Orașul		
536.	Găești	.	-
537.	Moreni	-	.
538.	Pucioasa	-	.
539.	Titu	.	-
	Comuna		
540.	Băleni	-	.
541.	Bărbulețu	-	.
542.	Bezdead	.	-
543.	Brănești	.	-
544.	Bucșani	.	.
545.	Cobia	.	-
546.	Comișani	-	.
547.	Conțești	.	.
548.	Cornești	.	-
549.	Costeștii din Vale	.	-
550.	Crângurile	.	-
551.	Dărmănești	.	.
552.	Dobra	.	.
553.	Dragodana	-	.
554.	Dragomirești	-	.
555.	Finta	.	-
556.	Glodeni	-	.
557.	Gura Ocniței	.	.
558.	Gura Șuții	.	-
559.	I. L. Caragiale	.	.
560.	Iedera	-	.
561.	Malu cu Flori	.	.
562.	Mănești	.	-
563.	Moroeni	.	.
564.	Odobești	.	-
565.	Petrești	.	.
566.	Potlogi	.	-
567.	Produlești	.	-
568.	Râzvad	-	.
569.	Runcu	-	.
570.	Șotânga	-	.
571.	Tătărani	.	-
572.	Uliești	.	.
573.	Ulmi	.	-
574.	Valea Lungă	.	-
575.	Valea Mare	.	-
576.	Văcărești	.	.
577.	Vârfuri	-	.
578.	Vișina	.	-
579.	Vișinești	.	-
	Dolj		
	Municipiul		
580.	Calafat	.	.
	Orașul		
581.	Filiași	.	-
	Comuna		
582.	Almăj	.	-

583.	Bechet	.	-
584.	Brădești	.	-
585.	Braloștița	.	-
586.	Breasta	.	-
587.	Bucovăț	.	.
588.	Bulzești	.	-
589.	Cetate	.	-
590.	Ciupercenii Noi	.	-
591.	Coțofenii din Dos	.	-
592.	Desa	.	-
593.	Ghercești	.	-
594.	Maglavit	.	-
595.	Mischii	.	-
596.	Piscu Vechi	.	-
597.	Podari	.	.
598.	Poiana Mare	.	-
599.	Scăești	.	-
600.	Teslui	.	-
601.	Țuglui	.	.
602.	Vârvoru de Jos	.	-

Galați

	Municipiul		
603.	Tecuci	.	-
	Orașul		
604.	Berești	-	.
	Comuna		
605.	Barcea	.	-
606.	Bălăești	.	.
607.	Berești-Meria	-	.
608.	Brăhăești	.	-
609.	Cavadinești	.	.
610.	Corni	.	.
611.	Corod	.	.
612.	Cuca	-	.
613.	Cudalbi	.	-
614.	Drăgănești	.	-
615.	Gohor	.	.
616.	Jorăști	-	.
617.	Liești	.	-
618.	Matca	.	-
619.	Măstăcani	.	.
620.	Movileni	.	-
621.	Munteni	-	.
622.	Nicorești	.	.
623.	Pechea	.	.
624.	Piscu	.	.
625.	Priponești	.	-
626.	Rediu	-	.
627.	Schela	.	-
628.	Slobozia Conachi	.	-
629.	Sucevei	.	.
630.	Șendreni	.	-
631.	Tulucești	-	.
632.	Țepu	.	.
633.	Valea Mărului	.	.

634.	Vânători	-	.
635.	Vlădești	.	.

Giurgiu

636.	Orașul Bolintin-Vale	.	-
	Comuna		
637.	Bolintin-Deal	.	-
638.	Bucșani	.	-
639.	Bulbucata	.	-
640.	Călugăreni	.	-
641.	Clejani	.	-
642.	Colibași	.	-
643.	Comana	.	-
644.	Crevedia Mare	.	-
645.	Florești-Stoenești	.	-
646.	Găiseni	.	-
647.	Ghimpați	.	-
648.	Gostinari	.	-
649.	Hotarele	.	-
650.	Iepurești	.	-
651.	Joița	.	-
652.	Letca Nouă	.	-
653.	Mârșa	.	-
654.	Mihai Bravu	.	-
655.	Ogrezeni	.	-
656.	Roata de Jos	.	-
657.	Schitu	.	-
658.	Singureni	.	-
659.	Stoenești	.	-
660.	Ulmi	.	-
661.	Valea Dragului	.	-
662.	Vărăști	.	-
663.	Vânătorii Mici	.	-

Gorj

664.	Municipiul Târgu Jiu	.	-
	Orașul		
665.	Bumbești-Jiu	.	-
666.	Novaci	.	-
667.	Rovinari	-	.
668.	Târgu Cărbunești	.	-
	Comuna		
669.	Alimpești	.	.
670.	Baia de Fier	.	.
671.	Bălești	.	-
672.	Bărbătești	.	-
673.	Bolboși	.	-
674.	Crasna	.	.
675.	Dănciulești	.	-
676.	Dragotești	.	.
677.	Ionești	.	-
678.	Lelești	-	.
679.	Licurici	.	.

680.	Peștișani	.	-
681.	Polovragi	.	-
682.	Slivilești	.	-
683.	Stănești	.	-
684.	Tismana	.	.
685.	Turcinești	.	.

Harghita

686.	Municipiul Odorheiu Secuiesc Orașul	.	.
687.	Băile Tușnad	.	.
688.	Borsec	-	.
689.	Cristuru Secuiesc	.	.
690.	Toplița	.	.
691.	Vlăhița Comuna	-	.
692.	Atid	.	.
693.	Bilbor	.	.
694.	Brădești	-	.
695.	Ciumani	.	.
696.	Corbu	.	.
697.	Corund	-	.
698.	Dârjiu	.	.
699.	Dealul	-	.
700.	Ditrău	-	.
701.	Felicești	-	.
702.	Frumoasa	-	.
703.	Gârlaș	.	.
704.	Lunca de Jos	-	.
705.	Lunca de Sus	.	.
706.	Lupeni	.	.
707.	Mărtiniș	.	.
708.	Merești	.	-
709.	Mihăileni	.	-
710.	Mugeni	.	-
711.	Ocland	.	-
712.	Plăieșii de Jos	-	.
713.	Praid	.	-
714.	Săcel	-	.
715.	Sărmaș	.	.
716.	Secuieni	-	.
717.	Siculeni	.	.
718.	Șimonești	.	.
719.	Tulgheș	.	.
720.	Ulieș	-	.

Hunedoara

721.	Municipiul Deva	-	.
722.	Brad	-	.
723.	Hunedoara	.	-
724.	Orăștie	.	-
725.	Petroșani Orașul	.	-

726.	Aninoasa	.	.
727.	Călan	-	.
728.	Geoagiu	.	.
729.	Hațeg	.	-
730.	Lupeni	.	.
731.	Petrila	.	.
732.	Simeria	.	.
733.	Uricani	.	-
734.	Vulcan	-	.
	Comuna		
735.	Baia de Criș	.	-
736.	Balșa	.	-
737.	Baru	.	.
738.	Băcia	.	-
739.	Băița	.	.
740.	Beriu	.	-
741.	Blăjeni	.	-
742.	Boșorod	.	-
743.	Breteia Română	.	-
744.	Bunila	.	.
745.	Certeju de Sus	-	.
746.	Criscior	.	-
747.	Densuș	.	.
748.	Gurasada	.	-
749.	Hărâu	.	-
750.	Ilia	.	-
751.	Lăpușiu de Jos	.	.
752.	Orăștioara de Sus	.	.
753.	Pestișu Mic	.	.
754.	Pui	.	-
755.	Rapoltu Mare	.	.
756.	Răchitova	.	-
757.	Râu de Mori	.	.
758.	Ribița	.	.
759.	Romos	.	.
760.	Sălașu de Sus	.	.
761.	Sântamăria Orlea	.	.
762.	Șoimuș	.	-
763.	Teliucu Inferior	.	.
764.	Tomești	-	.
765.	Toplița	.	-
766.	Turdaș	.	-
767.	Vața de Jos	.	-
768.	Vorța	.	-
769.	Zam	.	.

Ialomița

	Municipiul		
770.	Urziceni	.	-
771.	Fetești	.	-
	Comuna		
772.	Ion Roată	.	-

Iași

	Municipiul		
773.	Iași	-	.
774.	Pașcani	.	.
	Orașul		
775.	Târgu Frumos	-	.
	Comuna		
776.	Alexandru I. Cuza	-	.
777.	Andrieșeni	.	-
778.	Bosia	.	-
779.	Butea	.	.
780.	Ceplenița	-	.
781.	Costuleni	.	-
782.	Cotnari	-	.
783.	Cristești	.	.
784.	Cucuteni	-	.
785.	Dagâța	-	.
786.	Golăiești	.	.
787.	Gorban	.	-
788.	Gropnița	-	.
789.	Grozești	.	-
790.	Hălăucești	.	.
791.	Heleșteni	-	.
792.	Lespezi	-	.
793.	Lețcani	.	.
794.	Lungani	-	.
795.	Mircești	.	.
796.	Miroslovești	.	.
797.	Mogoșești	-	.
798.	Moțca	-	.
799.	Movileni	-	.
800.	Oțeleni	-	.
801.	Podu Iloaiei	.	.
802.	Popricani	.	.
803.	Prisăcani	.	-
804.	Progota	.	.
805.	Ruginoasa	-	.
806.	Scânteia	-	.
807.	Scobinți	-	.
808.	Sirețel	-	.
809.	Stolniceni-Prăjescu	.	.
810.	Strunga	-	.
811.	Tătăruși	-	.
812.	Todirești	-	.
813.	Trifești	.	-
814.	Țigănași	.	-
815.	Țuțora	.	-
816.	Valea Seacă	-	.
817.	Victoria	.	-
818.	Vânători	-	.
819.	Vlădeni	.	-

Ilfov

	Orașul		
820.	Buftea	.	-
	Comuna		

821.	Bragadiru	.	-
822.	Ciolpani	.	-
823.	Ciorogârla	.	-
824.	Clinceni	.	-
825.	Gruiu	.	-
826.	Măgurele	.	-
827.	Nuci	.	-
Maramureș			
	Municipiul		
828.	Baia Mare	.	-
829.	Sighetu Marmației	.	-
	Orașul		
830.	Baia Sprie	.	-
831.	Borșa	.	-
832.	Cavnic	.	-
833.	Seini	.	-
834.	Târgu Lăpuș	.	-
835.	Vișeu de Sus	.	.
	Comuna		
836.	Ardușat	.	-
837.	Asuaju de Sus	.	-
838.	Băiuț	.	-
839.	Bârsana	.	-
840.	Bistra	.	-
841.	Bocicoiu Mare	.	-
842.	Botiza	.	-
843.	Budești	.	-
844.	Călinești	.	-
845.	Cernești	.	-
846.	Cicârlău	.	-
847.	Copalnic-Mănăstur	.	-
848.	Coroieni	.	-
849.	Cupșeni	.	-
850.	Dumbrăvița	.	-
851.	Giulești	.	-
852.	Ieud	.	-
853.	Lăpuș	.	-
854.	Mireșu Mare	.	-
855.	Moisei	.	-
856.	Petrova	.	-
857.	Poienile de sub Munte	.	-
858.	Recea	.	-
859.	Remetea Chioarului	.	-
860.	Repedea	.	.
861.	Rona de Jos	.	-
862.	Rona de Sus	.	-
863.	Rozavlea	.	-
864.	Satulung	.	-
865.	Sălsig	.	-
866.	Suciu de Sus	.	-
867.	Șișești	.	-
868.	Șomcuta Mare	.	-
869.	Tăuții-Măgherăuș	.	-

870.	Ulmeni	.	-
871.	Vadu Izei	.	-
872.	Vişeu de Jos	.	-
	Mehedinţi		
	Comuna		
873.	Bala	.	-
874.	Broşteni	.	-
875.	Căzâneşti	.	-
876.	Corcova	.	-
877.	Iloviţa	.	-
878.	Prunişor	.	-
879.	Punghina	.	-
880.	Vânători	.	-
	Mureş		
	Municipiul		
881.	Târgu Mureş	.	-
882.	Reghin	.	-
883.	Târnăveni	.	.
	Oraşul		
884.	Iernut	.	-
885.	Luduş	.	.
886.	Sovata	.	-
	Comuna		
887.	Acăţari	.	-
888.	Adămuş	.	.
889.	Apold	-	.
890.	Aţintiş	.	.
891.	Bahnea	.	-
892.	Band	.	-
893.	Batoş	.	-
894.	Bălăuşeri	.	-
895.	Bichiş	.	.
896.	Bogata	.	-
897.	Brâncoveneşti	.	-
898.	Ceuaşu de Câmpie	.	.
899.	Cheţani	.	.
900.	Coroisânmartin	.	-
901.	Crăciuneşti	.	.
902.	Crăieşti	.	.
903.	Cristeşti	.	-
904.	Cucerdea	.	-
905.	Cuci	.	.
906.	Daneş	-	.
907.	Deda	-	.
908.	Eremitu	-	.
909.	Ernei	-	.
910.	Fântânele	.	.
911.	Găleşti	.	-
912.	Găneşti	.	-
913.	Gheorghe Doja	.	.
914.	Ghindari	.	.
915.	Grebenişu de Câmpie	.	-
916.	Hodoşa	.	-

917.	Iclânzell	.	-
918.	Ideciu de Jos	.	-
919.	Livezeni	.	.
920.	Măgherani	.	-
921.	Mica	.	-
922.	Miercurea Nirajului	.	-
923.	Miheşu de Câmpie	.	-
924.	Neaua	.	.
925.	Ogra	.	-
926.	Papiu Ilarian	-	.
927.	Pănet	.	-
928.	Păsăreni	.	-
929.	Pogăceaua	.	-
930.	Răciu	.	-
931.	Saschiz	-	.
932.	Sărmaşu	.	.
933.	Sâncraiu de Mureş	.	-
934.	Sângeorgiu de Mureş	.	-
935.	Sângeorgiu de Pădure	.	.
936.	Sânger	.	.
937.	Sânpaul	.	-
938.	Sântana de Mureş	.	-
939.	Suplac	.	.
940.	Suseni	.	-
941.	Şincai	.	-
942.	Ungheni	.	-
943.	Vărgata	.	.
944.	Vătava	-	.
945.	Vânători	-	.
946.	Voivodeni	.	-
947.	Zau de Câmpie	.	.
Neamţ			
Municipiul			
948.	Piatra Neamţ	.	.
949.	Roman	.	-
Oraşul			
950.	Bicaz	.	-
951.	Târgu Neamţ	.	.
Comuna			
952.	Agapia	.	-
953.	Bahna	.	-
954.	Băltăteşti	.	-
955.	Bicaz Chei	.	-
956.	Bicazu Ardelean	.	-
957.	Bira	.	-
958.	Bârgăuani	.	-
959.	Bodeşti	.	-
960.	Borca	.	-
961.	Borleşti	.	-
962.	Boteşti	.	-
963.	Bozieni	.	-
964.	Brusturi Drăgăneşti	.	-

965.	Cândești	.	-
966.	Ceahlău	.	-
967.	Cordun	.	-
968.	Costișa	.	-
969.	Crăcăoani	.	-
970.	Dămuc	.	-
971.	Dobreni	.	-
972.	Doljești	.	-
973.	Dragomirești	.	-
974.	Dulcești	.	-
975.	Dumbrava Roșie	.	-
976.	Fărcașa	.	-
977.	Făurei	.	-
978.	Gârcina	.	-
979.	Gherăești	.	-
980.	Girov	.	.
981.	Grințieș	.	.
982.	Grumăzești	.	-
983.	Hangu	.	-
984.	Horia	.	-
985.	Icușești	.	-
986.	Ion Creangă	.	-
987.	Mărgineni	.	-
988.	Moldoveni	.	-
989.	Oniceni	.	-
990.	Păstrăveni	.	-
991.	Pângărați	.	-
992.	Petricani	.	-
993.	Piatra Șoimului	.	-
994.	Pipirig	.	-
995.	Podoleni	.	-
996.	Poiana Teiului	.	-
997.	Poienari	.	-
998.	Răucești	.	-
999.	Războieni	.	-
1.000.	Rediu	.	-
1.001.	Români	.	-
1.002.	Roznov	.	-
1.003.	Sagna	.	-
1.004.	Săvinești	.	-
1.005.	Secuieni	.	-
1.006.	Stănița	.	-
1.007.	Ștefan cel Mare	.	-
1.008.	Tămășeni	.	-
1.009.	Tarcău	.	-
1.010.	Tașca	.	-
1.011.	Tazlău	.	-
1.012.	Timișești	.	-
1.013.	Trifești	.	-
1.014.	Tupilați	.	-
1.015.	Țibucani	.	-
1.016.	Urecheni	.	-
1.017.	Valea Ursului	.	-
1.018.	Viișoara	.	-
1.019.	Vânători Neamț	.	-
1.020.	Zănești	.	-

	Olt		
1.021.	Municipiul Slatina	.	.
	Oraşul		
1.022.	Balş	.	-
1.023.	Drăgăneşti-Olt	-	.
	Comuna		
1.024.	Bărăşti	.	-
1.025.	Coloneşti	.	-
1.026.	Corbu	.	-
1.027.	Cungrea	-	.
1.028.	Dobrun	-	.
1.029.	Iancu Jianu	-	.
1.030.	Icoana	.	-
1.031.	Izvoarele	.	-
1.032.	Morunglav	.	-
1.033.	Optaşi-Măgura	.	-
1.034.	Schitu	.	-
1.035.	Vitomireşti	.	-
	Prahova		
1.036.	Municipiul Ploieşti	.	-
	Oraşul		
1.037.	Boldeşti-Scăieni	-	.
1.038.	Buşteni	-	.
1.039.	Comarnic	-	.
1.040.	Slănic	-	.
	Comuna		
1.041.	Adunaţi	.	-
1.042.	Aluniş	.	-
1.043.	Brazi	.	-
1.044.	Dumbrava	.	-
1.045.	Filipeştii de Târg	.	-
1.046.	Gura Vitioarei	.	.
1.047.	Măneşti	.	.
1.048.	Proviţa de Sus	-	.
1.049.	Râfov	.	-
1.050.	Scorţeni	.	-
1.051.	Starchiojd	.	-
1.052.	Şirna	.	-
1.053.	Târgşoru Vechi	.	-
1.054.	Vărbilău	-	.
	Satu Mare		
1.055.	Comuna Acâş	.	-
1.056.	Apa	.	-
1.057.	Beltiug	.	-
1.058.	Berveni	.	-
1.059.	Căpleni	.	-
1.060.	Craidorolţ	.	-
1.061.	Moftin	.	-

1.062.	Odoreu	.	-
1.063.	Supur	.	-
Sălaj			
	Municipiul		
1.064.	Zalău	-	.
	Oraşul		
1.065.	Jibou	.	.
1.066.	Şimleu Silvaniei	.	.
	Comuna		
1.067.	Agrij	-	.
1.068.	Băbeni	.	-
1.069.	Bălan	.	-
1.070.	Bănişor	.	.
1.071.	Benesat	.	-
1.072.	Bobota	.	-
1.073.	Bocşa	.	.
1.074.	Buciumi	.	.
1.075.	Chieşd	-	.
1.076.	Cizer	.	.
1.077.	Coşeu	-	.
1.078.	Crasna	.	.
1.079.	Creaca	.	-
1.080.	Cristolţ	-	.
1.081.	Crişeni	.	-
1.082.	Cuzăplac	.	.
1.083.	Dobrin	-	.
1.084.	Dragu	-	.
1.085.	Fildu de Jos	.	-
1.086.	Gâlgău	.	-
1.087.	Halmăşd	-	.
1.088.	Hereclean	.	.
1.089.	Hida	.	.
1.090.	Horoatu Crasnei	.	.
1.091.	Ileanda	.	-
1.092.	Ip	.	.
1.093.	Letca	.	-
1.094.	Lozna	.	.
1.095.	Marca	.	.
1.096.	Măerişte	.	-
1.097.	Meseşenii de Jos	-	.
1.098.	Năpradea	.	-
1.099.	Nuşfalău	.	.
1.100.	Pericei	.	-
1.101.	Plopiş	-	.
1.102.	Poiana Blenchii	-	.
1.103.	Românaşi	.	.
1.104.	Rus	.	-
1.105.	Sâg	.	.
1.106.	Sânmihaiu Almaşului	.	-
1.107.	Someş-Odorhei	.	-
1.108.	Surduc	.	.
1.109.	Şamşud	-	.
1.110.	Şărmăşag	.	.
1.111.	Treznea	-	.
1.112.	Valcău de Jos	.	-
1.113.	Vârşolţ	.	.

1.114.	Zalha	-	.
1.115.	Zimbor	.	-

Sibiu

	Municipiul		
1.116.	Sibiu	.	-
1.117.	Mediaş	.	-
	Oraşul		
1.118.	Agnita	.	-
1.119.	Avrig	.	-
1.120.	Cisnădie	.	-
1.121.	Dumbrăveni	.	-
1.122.	Ocna Sibiului	.	-
1.123.	Tâlmăciu	.	-
	Comuna		
1.124.	Alţina	.	-
1.125.	Arpaşu de Jos	.	-
1.126.	Bârgăniş	.	-
1.127.	Brădeni	.	-
1.128.	Cristian	.	-
1.129.	Dârlos	.	-
1.130.	Nocrich	.	-
1.131.	Orlat	.	-
1.132.	Păuca	.	-
1.133.	Porumbacu de Jos	.	-
1.134.	Racoviţa	.	-
1.135.	Roşia	.	.
1.136.	Turnu Roşu	-	.

Suceava

	Municipiul		
1.137.	Câmpulung Moldovenesc	.	-
1.138.	Rădăuţi	.	-
	Oraşul		
1.139.	Gura Humorului	.	-
1.140.	Siret	.	-
1.141.	Solca	.	-
	Comuna		
1.142.	Baia	.	-
1.143.	Bilca	.	-
1.144.	Bogdăneşti	.	-
1.145.	Breaza	.	-
1.146.	Brodina	.	-
1.147.	Broşteni	.	-
1.148.	Cârlibaba	.	-
1.149.	Cornu Luncii	.	-
1.150.	Dărmăneşti	.	-
1.151.	Dolhasca	.	-
1.152.	Dolheşti	.	-
1.153.	Dorna Candrenilor	.	-
1.154.	Dorneşti	.	-
1.155.	Fântânele	.	-
1.156.	Frasin	.	-
1.157.	Frătăuţii Noi	.	-
1.158.	Frătăuţii Vechi	.	-
1.159.	Fundu Moldovei	.	-

1.160.	Gălănești	.	-
1.161.	Grămești	.	-
1.162.	Grănicești	.	-
1.163.	Horodnic	.	-
1.164.	Iacobeni	.	-
1.165.	Izvoarele Sucevei	.	-
1.166.	Liteni	.	-
1.167.	Mălini	.	-
1.168.	Mănăstirea Humorului	.	-
1.169.	Milișăuți	.	-
1.170.	Moldova-Sulița	.	-
1.171.	Moldovița	.	-
1.172.	Păltinoasa	.	-
1.173.	Pojorâta	.	-
1.174.	Putna	.	-
1.175.	Râșca	.	-
1.176.	Sadova	.	-
1.177.	Satu Mare	.	-
1.178.	Straja	.	-
1.179.	Stulpicani	.	-
1.180.	Șaru Dornei	.	-
1.181.	Todirești	.	-
1.182.	Udești	.	-
1.183.	Ulma	.	-
1.184.	Vadu Moldovei	.	-
1.185.	Valea Moldovei	.	-
1.186.	Vama	.	-
1.187.	Vatra Moldoviței	.	-
1.188.	Verești	.	-
1.189.	Vicovu de Jos	.	-
1.190.	Vicovu de Sus	.	-
1.191.	Zvoriștea	.	-

Teleorman

1.192.	Municipiul Alexandria	.	-
1.193.	Orașul Videle	.	-
1.194.	Comuna Băbăița	.	-
1.195.	Blejești	.	-
1.196.	Botoroaga	.	-
1.197.	Brânceni	.	-
1.198.	Bujoreni	.	-
1.199.	Călinești	.	-
1.200.	Cosmești	.	-
1.201.	Crevenicu	.	-
1.202.	Didești	.	-
1.203.	Drăcșenei	.	-
1.204.	Drăgănești-Vlașca	.	-
1.205.	Frumoasa	.	-
1.206.	Gălățeni	.	-
1.207.	Gratia	.	-
1.208.	Măgura	.	-
1.209.	Mereni	.	-
1.210.	Mârzănești	.	-

1.211.	Moșteni	.	-
1.212.	Necșești	.	-
1.213.	Orbeasca	.	-
1.214.	Poeni	.	-
1.215.	Poroschia	.	-
1.216.	Radoiești	.	-
1.217.	Răsmirești	.	-
1.218.	Săceni	.	-
1.219.	Sârbeni	.	-
1.220.	Scrioaștea	.	-
1.221.	Siliștea	.	-
1.222.	Stejaru	.	-
1.223.	Ștorobăneasa	.	-
1.224.	Talpa	.	-
1.225.	Tătărăștii de Sus	.	-
1.226.	Trivalea-Moșteni	.	-
1.227.	Țigănești	.	-
1.228.	Vârtoape	.	-
1.229.	Vedea	.	-
1.230.	Vitânești	.	-
1.231.	Zâmbreasca	.	-

Timiș

1.232.	Municipiul Timișoara	-	.
	Orașul		
1.233.	Făget	.	-
	Comuna		
1.234.	Balinț	.	-
1.235.	Belinț	-	.
1.236.	Criciova	.	-
1.237.	Denta	.	-
1.238.	Dumbrava	.	-
1.239.	Fârdea	-	.
1.240.	Gavojdia	.	.
1.241.	Ghiroda	-	.
1.242.	Giarmata	-	.
1.243.	Margina	.	.
1.244.	Mașloc	-	.
1.245.	Mănăștiur	.	.
1.246.	Orțișoara	-	.
1.247.	Pișchia	-	.
1.248.	Recaș	-	.
1.249.	Sânandrei	-	.
1.250.	Topolovățu Mare	.	.

Tulcea

1.251.	Municipiul Tulcea	.	.
	Orașul		
1.252.	Babadag	-	.
1.253.	Isaccea	-	.
1.254.	Sulina	.	-
	Comuna		
1.255.	Cerna	-	.

1.256.	Ciucurova	.	-
1.257.	Crișan	.	-
1.258.	Greci	-	.
1.259.	Horia	-	.
1.260.	Izvoarele	.	-
1.261.	Nufăru	-	.
1.262.	Ostrov	-	.
1.263.	Peceneaga	-	.
1.264.	Stejaru	-	.
1.265.	Turcoaia	-	.
1.266.	Valea Nucarilor	-	.

Vaslui

1.267.	Municipiul Huși	.	-
	Comuna		
1.268.	Alexandru Vlahuță	-	.
1.269.	Băcești	.	.
1.270.	Bălteni	.	-
1.271.	Codăești	.	-
1.272.	Delești	-	.
1.273.	Dimitrie Cantemir	.	.
1.274.	Dragomirești	.	-
1.275.	Drânceni	-	.
1.276.	Duda-Epureni	.	.
1.277.	Dumești	-	.
1.278.	Găgești	.	-
1.279.	Ivănești	-	.
1.280.	Miclești	.	-
1.281.	Murgeni	.	-
1.282.	Oltenești	.	.
1.283.	Oșești	-	.
1.284.	Pogana	.	-
1.285.	Poienești	.	-
1.286.	Puiești	.	-
1.287.	Pungești	.	.
1.288.	Rebricea	.	.
1.289.	Roșiești	.	.
1.290.	Solești	.	-
1.291.	Stănilești	-	.
1.292.	Tanacu	-	.
1.293.	Tătărăni	.	-
1.294.	Tutova	.	-
1.295.	Văleni	-	.
1.296.	Viișoara	-	.

Vâlcea

1.297.	Orașul Băile Olănești	.	-
1.298.	Horezu	.	-
	Comuna		
1.299.	Alunu	.	-
1.300.	Băbeni	.	-
1.301.	Berbești	.	-
1.302.	Berislăvești	.	-

1.303.	Bunești	.	-
1.304.	Cerņișoara	.	-
1.305.	Câineni	.	-
1.306.	Drăgoiești	.	.
1.307.	Frâncești	.	-
1.308.	Golești	.	-
1.309.	Lăpușata	.	-
1.310.	Mateești	.	-
1.311.	Mihăești	.	-
1.312.	Milcoiu	.	-
1.313.	Muereasca	.	-
1.314.	Nicolae Bălcescu	-	.
1.315.	Olanu	.	.
1.316.	Păușești	.	.
1.317.	Păușești-Măglași	.	.
1.318.	Perișani	.	-
1.319.	Pesceana	.	-
1.320.	Pietrari	.	-
1.321.	Roșiile	-	.
1.322.	Sălătrucel	.	-
1.323.	Slătioara	.	-
1.324.	Stroești	.	-
1.325.	Tomșani	.	-
1.326.	Vaideeni	.	-
Vrancea			
1.327.	Municipiul Focșani	.	-
1.328.	Orașul Mărășești	.	-
1.329.	Odobești	.	-
	Comuna		
1.330.	Boghești	.	-
1.331.	Câmpineanca	.	-
1.332.	Câmpuri	.	-
1.333.	Cârligele	-	.
1.334.	Corbița	.	-
1.335.	Cotești	-	.
1.336.	Dumbrăveni	-	.
1.337.	Dumitrești	-	.
1.338.	Fitionești	.	-
1.339.	Golești	-	.
1.340.	Gugești	.	.
1.341.	Homocea	.	-
1.342.	Măicânești	.	-
1.343.	Mera	-	.
1.344.	Pufești	.	-
1.345.	Suraia	.	.
1.346.	Tănăsoaia	.	-
1.347.	Tătăranu	.	-
1.348.	Urechești	-	.
1.349.	Vidra	.	-
1.350.	Vizantea-Livezi	.	-
1.351.	Vultur	.	.

*) Nominalizările din prezenta anexă se completează și/sau se actualizează cu zone declarate în conformitate cu prevederile prezentei legi.

PLANUL DE AMENAJARE A TERITORIULUI NATIONAL

SECTIUNEA a V-a - ZONE DE RISC NATURAL

ALUNECARI DE TEREN

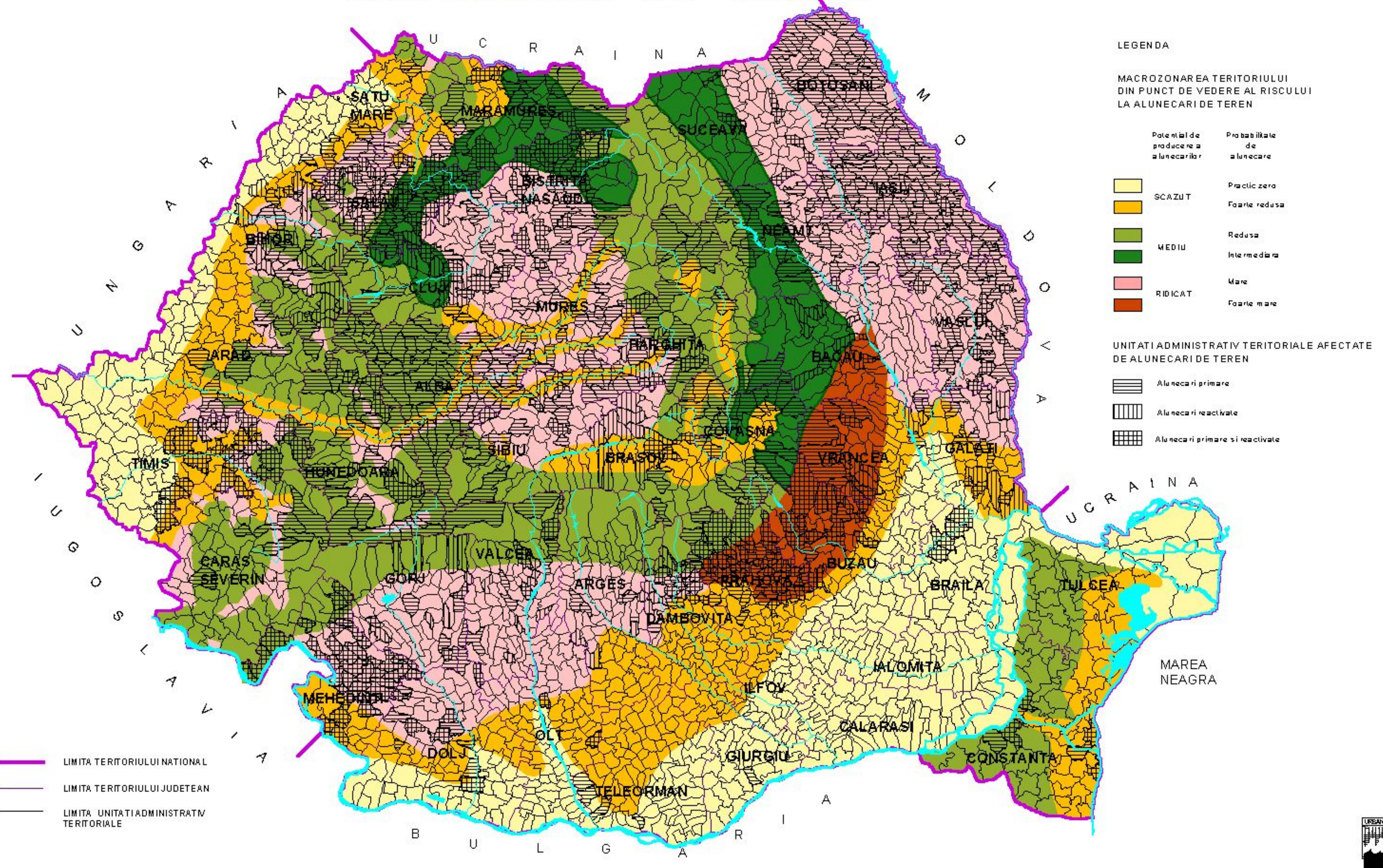

PLANUL DE AMENAJARE A TERITORIULUI NATIONAL

SECTIUNEA a V-a - ZONE DE RISC NATURAL

ALUNECARI DE TEREN

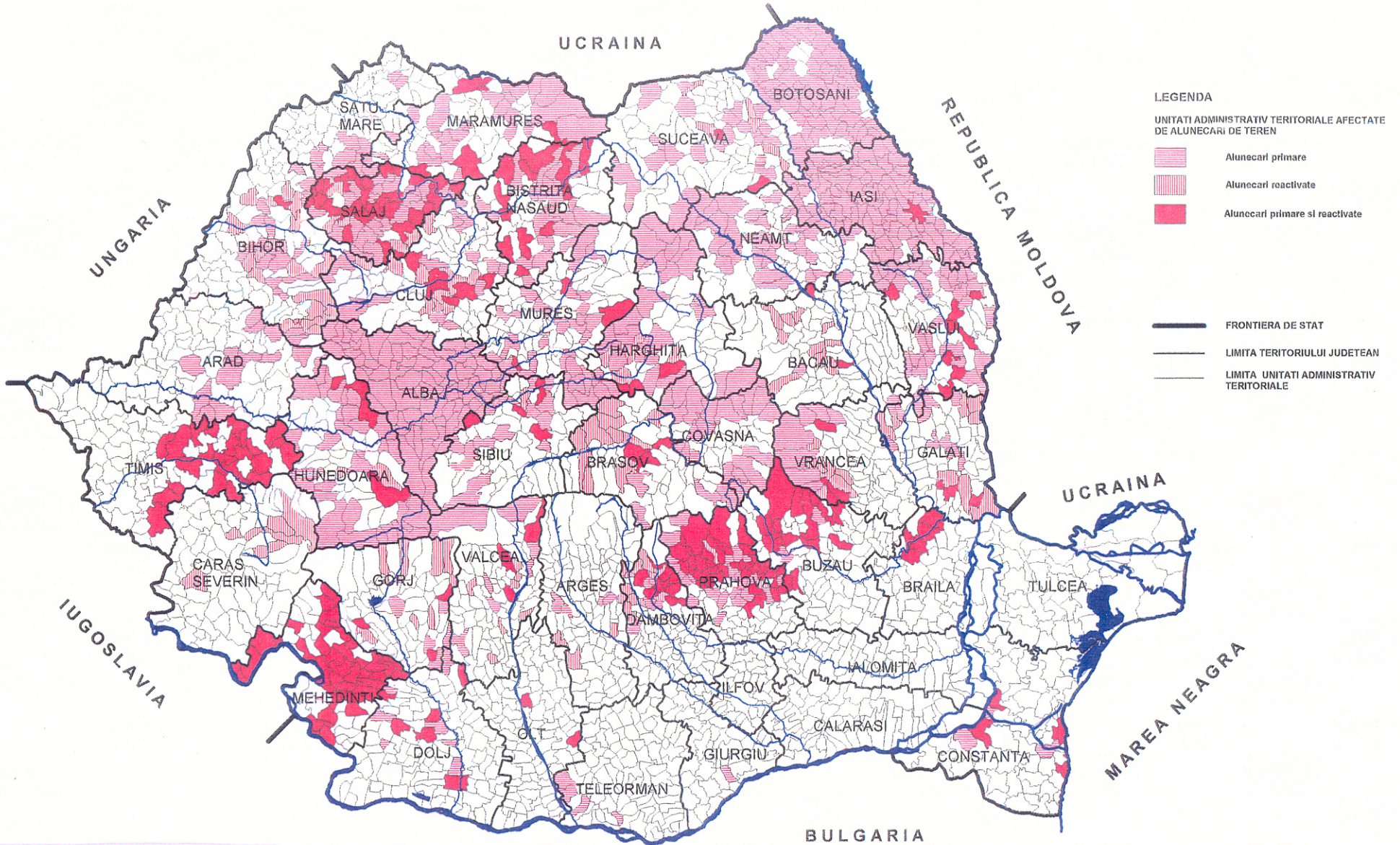

Anexa 7

UNITĂȚI ADMINISTRATIV-TERITORIALE AFECTATE DE ALUNECĂRI DE TEREN*)

Nr. crt.	Județul	Unitatea administrativ-teritorială	Potențialul de producere a lunecărilor	Tipul alunecărilor primară/reactivată
0	1	2	3	4
Alba				
1.	.	Municipiul Alba Iulia		scăzut - mediu
2.	.	Aiud		scăzut - mediu
3.	.	Blaaj		scăzut - ridicat
4.	.	Orașul Abrud		mediu
5.	.	Baia de Arieș		mediu
6.	.	Câmpeni		mediu
7.	.	Cugir		mediu
8.	.	Ocna Mureș		scăzut - ridicat
9.	.	Sebeș		scăzut - ridicat
10.	.	Teiuș		scăzut - ridicat
11.	.	Zlatna		mediu
12.	.	Comuna Albac		mediu
13.	.	Almașu Mare		mediu
14.	.	Arieșeni		mediu
15.	.	Avram Iancu		mediu
16.	.	Berghin		ridicat
17.	.	Bistra		mediu
18.	.	Blandiana		scăzut
19.	.	Bucium		mediu
20.	.	Câlnic		scăzut

21.	.	-	Cenade	ridicat
22.	.	-	Cergău	ridicat
23.	.	-	Ceru-Băcăinți	mediu
24.	.	-	Cetatea de Baltă	scăzut - ridicat
25.	.	-	Ciugud	ridicat
26.	.	-	Ciuruleasa	mediu
27.	.	-	Crăciunelu de Jos	scăzut - ridicat
28.	.	-	Cricău	mediu
29.	.	-	Daia Română	ridicat
30.	.	-	Doșat	ridicat
31.	.	-	Fărău	ridicat
32.	.	-	Galda de Jos	scăzut - mediu
33.	.	-	Gârbova	mediu - ridicat
34.	.	-	Gârda de Sus	mediu
35.	.	-	Hopârta	ridicat
36.	.	-	Horea	mediu
37.	.	-	Ighiu	scăzut-mediu
38.	.	-	Întregalde	mediu
39.	.	-	Jidvei	scăzut-ridicat
40.	.	-	Livezile	mediu
41.	.	-	Lopadea Nouă	ridicat
42.	.	-	Lunca Mureșului	scăzut
43.	.	-	Lupșa	mediu
44.	.	-	Meteș	mediu
45.	.	-	Mihalț	scăzut
46.	.	-	Mirăslău	mediu - ridicat
47.	.	-	Mogoș	mediu
48.	.	-	Noșlac	ridicat

49.	.	-	Ocoliș	mediu
50.	.	-	Ohaba	ridicat
51.	.	-	Pianu	scăzut - mediu
52.	.	-	Ponor	mediu
53.	.	-	Poșaga	mediu
54.	.	-	Rădești	scăzut - ridicat
55.	.	-	Râmeț	mediu
56.	.	-	Rimetea	mediu
57.	.	-	Roșia Montană	ridicat
58.	.	-	Roșia de Secaș	mediu
59.	.	-	Sălciua	mediu
60.	.	-	Sălișteea	scăzut - mediu
61.	.	-	Săsciori	mediu
62.	.	-	Sâncel	scăzut - ridicat
63.	.	-	Sântimbru	scăzut
64.	.	-	Scărișoara	mediu
65.	.	-	Sohodol	mediu
66.	.	-	Stremț	mediu
67.	.	-	Șibot	scăzut
68.	.	-	Șona	scăzut - ridicat
69.	.	-	Șpring	ridicat
70.	.	-	Șugag	mediu
71.	.	-	Unirea	ridicat
72.	.	-	Valea Lungă	scăzut - ridicat
73.	.	-	Vidra	mediu
74.	.	-	Vințu de Jos	scăzut - mediu

Arad				
75.	.	-	Oraşul Lipova	scăzut - mediu
76.	.	-	Comuna Archiş	ridicat
77.	.	-	Buteni	ridicat
78.	.	-	Dieci	ridicat
79.	.	-	Dorgoş	scăzut - mediu
80.	.	-	Hălmăgel	mediu - ridicat
81.	.	-	Hăşmaş	mediu - ridicat
82.	.	-	Moneasa	mediu - ridicat
83.	.	-	Şilindia	scăzut - ridicat
84.	.	-	Şiria	scăzut - ridicat
85.	.	-	Şiştarovăţ	mediu - ridicat
86.	.	-	Tauţ	scăzut - mediu
87.	.	-	Vârfurile	mediu - ridicat
Argeş				
88.	-	.	Oraşul Topoloveni	ridicat
89.	-	.	Comuna Boţeşti	ridicat
90.	.	-	Cotmeana	ridicat
91.	.	-	Davideşti	ridicat
92.	.	-	Drăganu	ridicat
93.	.	-	Lunca Corbului	ridicat
94.	.	-	Ţiţeşti	ridicat
95.	-	.	Vedea	ridicat
Bacău				
96.	.	.	Oraşul Buhuşi	ridicat
97.	.	.	Moineşti	mediu

98.	-	.	Târgu Ocna	mediu
99.	.	-	Slănic-Moldova	mediu
100.	-	.	Comuna Faraoani	ridicat
101.	-	.	Gura Văii	ridicat
102.	-	.	Helegiu	mediu
103.	-	.	Livezi	mediu
104.	-	.	Luizi-Călugăra	ridicat
105.	-	.	Parava	ridicat
106.	.	.	Pârjol	ridicat
107.	-	.	Solonț	mediu
108.	-	.	Zemeș	mediu
	-	.		
			Bihor	
109.	-	.	Municipiul Oradea	scăzut
110.	-	.	Orașul Aleșd	ridicat
111.	-	.	Beiuș	ridicat
112.	.	-	Nucet	mediu
113.	-	.	Ștei	ridicat
114.	.	-	Vașcău	mediu - ridicat
115.	-	.	Comuna Balc	mediu
116.	.	-	Budureasa	mediu
117.	-	.	Bulz	mediu
118.	-	.	Căbești	mediu - ridicat
119.	.	-	Cărpinet	mediu
120.	-	.	Câmpani	mediu - ridicat
121.	.	-	Ceica	ridicat
122.	-	.	Copăcel	ridicat

123.	.	-	Derna	ridicat
124.	.	.	Dobrești	mediu - ridicat
125.	.	-	Drăgești	ridicat
126.	-	.	Hidișelu de Sus	ridicat
127.	.	-	Holod	ridicat
128.	-	.	Ineu	ridicat
129.	.	-	Lăzăreni	ridicat
130.	-	.	Lunca	mediu - ridicat
131.	-	.	Pietroasa	mediu - ridicat
132.	.	-	Pocola	ridicat
133.	-	.	Popești	mediu - ridicat
134.	.	-	Răbăgani	ridicat
135.	-	.	Roșia	mediu
136.	.	-	Sălard	scăzut
137.	-	.	Sârbi	scăzut - ridicat
138.	.	-	Spinuș	ridicat
139.	-	.	Suplacu de Barcău	scăzut - ridicat
140.	.	-	Tăuteu	scăzut
141.	-	.	Tileagd	ridicat
142.	.	-	Vadu Crișului	mediu
143.	-	.	Vârciorog	scăzut
144.	.	-	Viișoara	scăzut

Bistrița-Năsăud

145.	.	-	Municipiul Bistrița	ridicat
146.	-	.	Orașul Beclean	ridicat
147.	.	-	Năsăud	ridicat
148.	-	.	Sângeorz-Băi	mediu

-	.	Comuna	
149.	-	Bistrița-Bârgăului	mediu
150.	-	Braniștea	ridicat
151.	-	Budacu de Jos	ridicat
152.	.	Căianu Mic	ridicat
153.	-	Cetate	mediu - ridicat
154.	.	Chiochiș	ridicat
155.	-	Coșbuc	mediu - ridicat
156.	.	Feldru	mediu - ridicat
157.	-	Ilva Mică	mediu
158.	.	Lechința	ridicat
159.	-	Livezile	ridicat
160.	.	Maieru	mediu
161.	-	Mărișelu	ridicat
162.	.	Miceștii de Câmpie	ridicat
163.	-	Parva	mediu - ridicat
164.	.	Petru Rareș	ridicat
165.	-	Prundu Bârgăului	mediu
166.	.	Rebra	ridicat
167.	-	Rebrișoara	mediu - ridicat
168.	.	Rodna	mediu
169.	-	Sânmihaiu de Câmpie	ridicat
170.	.	Silivașu de Câmpie	ridicat
171.	-	Șieuț	ridicat
172.	.	Târlișua	mediu - ridicat
173.	-	Teaca	ridicat
174.	.	Telciu	mediu
175.	-	Zagra	mediu - ridicat

Botoșani				
176.	.	-	Municipiul Botoșani	ridicat
177.	.	-	Orașul Darabani	ridicat
178.	.	-	Săveni	ridicat
179.	.	-	Comuna Albești	ridicat
180.	.	-	Avrămeni	ridicat
181.	.	-	Bălușeni	ridicat
182.	.	-	Brăești	ridicat
183.	.	-	Broscăuți	ridicat
184.	.	-	Bucecea	ridicat
185.	.	-	Călărași	ridicat
186.	.	-	Concești	ridicat
187.	.	-	Copalău	ridicat
188.	.	-	Cordăreni	ridicat
189.	.	-	Corlăteni	ridicat
190.	.	-	Coțușca	ridicat
191.	.	-	Cristești	ridicat
192.	.	-	Cristinești	ridicat
193.	.	-	Curtești	ridicat
194.	.	-	Dângeni	ridicat
195.	.	-	Dersca	ridicat
196.	.	-	Dobârceni	ridicat
197.	.	-	Drăgușeni	ridicat
198.	.	-	Durnești	ridicat
199.	.	-	George Enescu	ridicat
200.	.	-	Gorbănești	ridicat
201.	.	-	Hănești	ridicat
202.	.	-	Hilișeu-Horia	ridicat

203.	.	-	Hlipiceni	ridicat
204.	.	-	Hudești	ridicat
205.	.	-	Ibănești	ridicat
206.	.	-	Leorda	ridicat
207.	.	-	Lunca	ridicat
208.	.	-	Manoleasa	ridicat
209.	.	-	Mihai Eminescu	ridicat
210.	.	-	Mihălășeni	ridicat
211.	.	-	Mitoc	ridicat
212.	.	-	Nicșeni	ridicat
213.	.	-	Păltiniș	ridicat
214.	.	-	Pomârla	ridicat
215.	.	-	Răchiți	ridicat
216.	.	-	Rădăuți-Prut	ridicat
217.	.	-	Răusenii	ridicat
218.	.	-	Ripiceni	ridicat
219.	.	-	Roma	ridicat
220.	.	-	Santa Mare	ridicat
221.	.	-	Stăuceni	ridicat
222.	.	-	Suharău	ridicat
223.	.	-	Sulița	ridicat
224.	.	-	Șendriceni	ridicat
225.	.	-	Știubieni	ridicat
226.	.	-	Todireni	ridicat
227.	.	-	Trușești	ridicat
228.	.	-	Tudora	ridicat
229.	.	-	Ungureni	ridicat
230.	.	-	Unțeni	ridicat

231.	.	-	Văculești	ridicat
232.	.	-	Vârful Câmpului	ridicat
233.	.	-	Viișoara	ridicat
234.	.	-	Vlăsinești	ridicat
235.	.	-	Vorona	ridicat

Brașov

236.	-	.	Comuna Bunești	ridicat
237.	-	.	Cincu	ridicat
238.	-	.	Comana	scăzut - mediu
239.	-	.	Dumbrăvița	scăzut - mediu
240.	.	.	Fundata	mediu
241.	-	.	Jibert	ridicat
242.	-	.	Lisa	scăzut - mediu
243.	-	.	Măieruș	scăzut - mediu
244.	.	.	Moieciu	mediu
245.	-	.	Părău	scăzut - mediu
246.	.	.	Poiana Mărului	scăzut - mediu
247.	-	.	Racoș	mediu
248.	-	.	Șinca	scăzut - mediu
249.	-	.	Șoarș	ridicat
250.	-	.	Târlungeni	scăzut - mediu
251.	-	.	Ticușu	ridicat
252.	.	-	Vama Buzăului	mediu
253.	-	.	Voila	scăzut - mediu

Brăila

254.	-	.	Comuna Măxineni	scăzut
255.	-	.	Racovița	scăzut

256.	-	.	Râmnicelu	scăzut
257.	-	.	Scorțaru Nou	scăzut
258.	-	.	Șuțești	scăzut

Buzău

259.	-	.	Orașul Nehoiu	ridicat
260.	-	.	Comuna Berca	ridicat
261.	-	.	Bisoca	ridicat
262.	-	.	Breaza	scăzut - ridicat
263.	.	.	Buda	ridicat
264.	.	.	Colți	ridicat
265.	-	.	Cozieni	ridicat
266.	.	.	Gura Teghii	ridicat
267.	.	.	Lopătari	ridicat
268.	-	.	Mărgăritești	ridicat
269.	-	.	Mânzălești	ridicat
270.	.	.	Năeni	scăzut - ridicat
271.	-	.	Pardoși	ridicat
272.	.	.	Pănătău	ridicat
273.	.	.	Pătârlagele	ridicat
274.	.	.	Sărulești	ridicat
275.	.	.	Scorțoasa	ridicat
276.	-	.	Vintilă Vodă	ridicat
277.	.	-	Viperești	ridicat
278.	.	-	Zărnești	scăzut - ridicat

Caraș-Severin

279.	-	.	Orașul Oravița	mediu
	-	.	Comuna	

280.	-	.	Bolvaşniţa	mediu
281.	-	.	Slatina-Timiş	mediu - ridicat
282.	-	.	Târnova	mediu
283.	-	.	Turnu Ruieni	mediu
284.	-	.	Zăvoi	mediu
			Cluj	
285.	.	.	Municipiul Cluj-Napoca	mediu - ridicat
286.	.	-	Dej	ridicat
287.	-	.	Oraşul Huedin	mediu
288.	-	.	Comuna Aghireşu	mediu
289.	.	.	Aiton	ridicat
290.	-	.	Apahida	ridicat
291.	-	.	Baciu	mediu
292.	.	-	Beliş	mediu
293.	-	.	Căianu	ridicat
294.	.	-	Cătina	ridicat
295.	-	.	Câţcău	ridicat
296.	-	.	Chinteni	mediu - ridicat
297.	-	.	Ciurila	mediu
298.	.	.	Cojocna	ridicat
299.	-	.	Feleacu	ridicat
300.	.	-	Geaca	ridicat
301.	.	-	Jichişu de Jos	ridicat
302.	.	-	Mărişel	mediu
303.	.	-	Mihai Viteazu	scăzut
304.	.	-	Mociu	ridicat
305.	.	-	Petreştii de Jos	mediu - ridicat

306.	.	-	Poieni	mediu
307.	-	.	Recea-Cristur	ridicat
308.	.	.	Sânpaul	mediu - ridicat
309.	.	-	Sic	ridicat
310.	.	-	Suatu	ridicat
311.	-	.	Tureni	ridicat

Constanța

312.	-	.	Municipiul Constanța	scăzut
313.	.	-	Cernavodă	scăzut - mediu
314.	-	.	Eforie-Nord	scăzut
315.	-	.	Eforie-Sud	scăzut
316.	.	-	Comuna Aliman	mediu
317.	-	.	Costinești	scăzut
318.	.	-	Cumpăna	scăzut
319.	-	.	Rasova	mediu
320.	-	.	Seimeni	mediu
321.	-	.	Tuzla	scăzut

Covasna

322.	.	-	Orașul Baraolt	scăzut - mediu
323.	.	-	Covasna	scăzut - mediu
324.	.	-	Întorsura Buzăului	mediu
325.	.	-	Comuna Barcani	scăzut
326.	.	-	Bățani	scăzut - mediu
327.	.	-	Bodoc	mediu
328.	.	-	Brăduț	scăzut - mediu
329.	.	-	Brețcu	scăzut - mediu

330.	.	-	Hâghig	mediu
331.	.	-	Ilieni	scăzut
332.	.	-	Lemnia	scăzut - mediu
333.	.	-	Malnaș	mediu
334.	.	-	Poian	scăzut - mediu
335.	.	-	Sânzieni	mediu
336.	.	-	Sita Buzăului	mediu
337.	.	-	Turia	scăzut - mediu
338.	.	-	Valea Crișului	mediu
339.	.	-	Valea Mare	scăzut
340.	.	-	Vâlcele	scăzut - mediu
341.	.	-	Vârghiș	scăzut - mediu
342.	.	-	Zagon	scăzut - mediu

Dâmbovița

343.	-	.	Orașul Fieni	ridicat
344.	.	.	Moreni	scăzut - ridicat
345.	.	.	Pucioasa	ridicat
346.	.	.	Comuna Aninoasa	ridicat
347.	.	-	Bărbulețu	ridicat
348.	.	.	Bezdead	ridicat
349.	.	.	Brănești	ridicat
350.	.	.	Buciumeni	ridicat
351.	-	.	Cândești	ridicat
352.	-	.	Doicești	ridicat
353.	.	-	Glodeni	ridicat
354.	-	.	Hulubești	ridicat
355.	.	-	Ludești	ridicat

356.	-	.	Malu cu Flori	ridicat
357.	-	.	Moșăieni	ridicat
358.	.	-	Ocnița	ridicat
359.	.	.	Pietroșița	ridicat
360.	.	.	Pucheni	ridicat
361.	-	.	Runcu	scăzut - ridicat
362.	-	.	Șotânga	ridicat
363.	.	-	Tătărani	ridicat
364.	-	.	Valea Lungă	ridicat
365.	.	.	Văleni-Dâmbovița	ridicat
366.	-	.	Vârfuri	ridicat
367.	.	.	Vișinești	ridicat
368.	.	.	Vulcana-Băi	ridicat

Dolj

369.			Comuna Breasta	ridicat
370.	.	.	Bucovăț	ridicat
371.	.	-	Bulzești	ridicat
372.	-	.	Caraula	scăzut - ridicat
373.	.	-	Carpen	ridicat
374.	.	-	Drănic	scăzut
375.	.	-	Fărcaș	ridicat
376.	.	-	Grecești	ridicat
377.	-	.	Secu	ridicat
378.	.	-	Țuglui	scăzut
379.	.	-	Valea Stanciului	scăzut
380.	-	.	Vârvoru de Jos	ridicat
381.	-	.	Vela	ridicat

Galați			
382.	-	.	Municipiul Galați scãzut
383.	.	-	Orașul Berești ridicat
384.	.	-	Comuna Bălășești ridicat
385.	.	-	Băleni scãzut
386.	-	.	Berești-Meria ridicat
387.	.	-	Brăhășești scãzut
388.	-	.	Cavadinești ridicat
389.	.	-	Cerțești scãzut
390.	.	-	Corni scãzut
391.	.	-	Cosmești scãzut
392.	.	-	Cuca scãzut
393.	.	-	Gohor scãzut
394.	-	.	Nicorești scãzut
395.	-	.	Pechea scãzut
396.	.	.	Slobozia Conachi scãzut
397.	-	.	Smârdan scãzut
398.	-	.	Suceveni ridicat
399.	-	.	Țepu scãzut
400.	.	-	Valea Mărului scãzut - ridicat
401.	.	.	Vânători scãzut
Giurgiu			
402.	.	-	Comuna Daia scãzut
Gorj			
403.	-	.	Orașul Bumbești-Jiu mediu - ridicat
404.	.	.	Novaci mediu

-	.	Comuna	
405.	-	Alimpești	ridicat
406.	-	Baia de Fier	mediu
407.	-	Bărbătești	ridicat
408.	-	Bustuchin	ridicat
409.	.	Căpreni	ridicat
410.	.	Crușeț	ridicat
411.	.	Dănciulești	ridicat
412.	.	Dănești	ridicat
413.	.	Licurici	ridicat
414.	-	Mătășari	ridicat
415.	.	Roșia de Amaradia	ridicat
416.	.	Slivilești	ridicat
417.	-	Stănești	mediu
418.	-	Stoina	ridicat
.	.		

Harghita

419.	.	Municipiul	
	-	Odorheiu Secuiesc	ridicat
420.	.	Orașul	
	-	Băile Tușnad	mediu
421.	.	Bălan	mediu
422.	.	Borsec	mediu
423.	.	Toplița	mediu
424.	-	Vlăhița	mediu
425.	.	Comuna	
	-	Atid	ridicat
426.	.	Avrămești	ridicat
427.	-	Bilbor	mediu
428.	.	Brădești	ridicat
429.	-	Corbu	mediu

430.	.	-	Corund	mediu
431.	.	-	Dârjiu	ridicat
432.	.	.	Dealul	ridicat
433.	.	-	Ditrâu	scăzut - mediu
434.	.	-	Gălăuțaș	mediu
435.	.	-	Joseni	mediu
436.	.	-	Lueta	mediu
437.	.	.	Lupeni	ridicat
438.	-	.	Martiniș	ridicat
439.	.	-	Merești	ridicat
440.	.	-	Mugeni	ridicat
441.	-	.	Plăieșii de Jos	mediu
442.	.	-	Praid	mediu
443.	.	-	Sârmaș	mediu
444.	.	-	Sândominic	scăzut - mediu
445.	.	-	Sânmartin	scăzut - mediu
446.	.	-	Secuieni	ridicat
447.	.	-	Șimonești	ridicat
448.	.	-	Tulgheș	mediu
449.	.	-	Ulieș	ridicat
450.	.	.	Zetea	mediu

Hunedoara

451.	.	-	Municipiul Deva	scăzut - ridicat
452.	.	-	Brad	mediu
453.	.	-	Orăștie	scăzut
454.	.	-	Petroșani	ridicat
455.	.	-	Orașul Aninoasa	ridicat

456.	.	-	Călan	scăzut - mediu
457.	.	-	Lupeni	ridicat
458.	.	-	Petrila	ridicat
459.	.	-	Uricani	ridicat
460.	.	-	Vulcan	ridicat
461.	.	-	Comuna Baia de Criș	ridicat
462.	.	-	Balșa	mediu
463.	.	.	Băcia	ridicat
464.	.	-	Băița	mediu - ridicat
465.	.	-	Boșorod	mediu - ridicat
466.	.	.	Buceș	mediu
467.	.	.	Bucureșci	mediu
468.	.	-	Bunila	mediu
469.	.	-	Certeju de Sus	mediu - ridicat
470.	.	-	Criscior	mediu
471.	.	-	Densuș	mediu
472.	.	-	Geoagiu	scăzut - mediu
473.	.	-	Lăpușiu de Jos	mediu
474.	.	-	Lunca Cernii de Jos	mediu
475.	.	-	Orăștioara de Sus	mediu
476.	.	.	Răchitova	mediu
477.	.	-	Râu de Mori	mediu
478.	.	-	Ribița	mediu
479.	.	.	Romos	mediu - ridicat
480.	.	-	Sălașu de Sus	mediu
481.	.	-	Șoimuș	ridicat
482.	.	-	Teliucu Inferior	ridicat
483.	.	.	Tomești	mediu

484.	.	-	Vața de Jos	mediu
485.	.	-	Vălișoara	ridicat
486.	.	-	Vețel	scăzut - mediu

Iași

487.	.	.	Municipiul Iași	ridicat
488.	.	.	Orașul Hârlău	ridicat
489.	.	-	Comuna Alexandru Ioan Cuza	ridicat
490.	.	-	Andrieșeni	ridicat
491.	.	-	Aroneanu	ridicat
492.	.	-	Bălțați	ridicat
493.	.	-	Bârnova	ridicat
494.	.	-	Belcești	ridicat
495.	.	-	Bivolari	ridicat
496.	.	-	Brăești	ridicat
497.	.	-	Butea	ridicat
498.	.	-	Ceplenița	ridicat
499.	.	-	Ciortești	ridicat
500.	.	-	Ciurea	ridicat
501.	.	-	Coarnele Caprei	ridicat
502.	.	-	Comarna	ridicat
503.	.	-	Costuleni	ridicat
504.	.	-	Cotnari	ridicat
505.	.	-	Cozmești	ridicat
506.	.	-	Cristești	ridicat
507.	.	-	Cucuteni	ridicat
508.	.	-	Dagâța	ridicat

509.	.	-	Deleni	ridicat
510.	.	-	Dobrovăț	ridicat
511.	.	-	Dolhești	ridicat
512.	.	-	Dumești	ridicat
513.	.	-	Erbiceni	ridicat
514.	.	-	Focuri	ridicat
515.	.	-	Golăiești	ridicat
516.	.	-	Gorban	ridicat
517.	.	-	Grajduri	ridicat
518.	.	-	Gropnița	ridicat
519.	.	-	Hălăucești	ridicat
520.	.	-	Heleșteni	ridicat
521.	.	-	Holboca	ridicat
522.	.	-	Horlești	ridicat
523.	.	-	Ipatele	ridicat
524.	.	-	Lespezi	ridicat
525.	.	-	Lețcani	ridicat
526.	.	-	Lungani	ridicat
527.	.	-	Mădârjac	ridicat
528.	.	-	Mironeasa	ridicat
529.	.	-	Miroslava	ridicat
530.	.	-	Miroslovești	ridicat
531.	.	-	Mogoșești	ridicat
532.	.	-	Mogoșești-Siret	ridicat
533.	.	-	Moșna	ridicat
534.	.	-	Moțca	ridicat
535.	.	-	Movileni	ridicat
536.	.	-	Oțeleni	ridicat
537.	.	-	Plugari	ridicat

538.	.	-	Podu Iloaiei	ridicat
539.	.	-	Popești	ridicat
540.	.	-	Popricani	ridicat
541.	.	-	Progota	ridicat
542.	.	-	Răducăneni	ridicat
543.	.	-	Rediu	ridicat
544.	.	-	Românești	ridicat
545.	.	-	Ruginoasa	ridicat
546.	.	-	Scânteia	ridicat
547.	.	-	Schitu Duca	ridicat
548.	.	-	Scobinți	ridicat
549.	.	-	Sinești	ridicat
550.	.	-	Sirețel	ridicat
551.	.	-	Stolniceni-Prăjescu	ridicat
552.	.	-	Strunga	ridicat
553.	.	-	Șipote	ridicat
554.	.	-	Tansa	ridicat
555.	.	-	Târgu Frumos	ridicat
556.	.	-	Tătărăuși	ridicat
557.	.	-	Todirești	ridicat
558.	.	-	Tomești	ridicat
559.	.	-	Trifești	ridicat
560.	.	-	Țibana	ridicat
561.	.	-	Țibănești	ridicat
562.	.	-	Țigănași	ridicat
563.	.	-	Ungheni	ridicat
564.	.	-	Valea Seacă	ridicat
565.	.	-	Vânători	ridicat

566.	.	-	Victoria	ridicat
567.	.	-	Vlădeni	ridicat
568.	.	-	Voinești	ridicat
Maramureș				
569.	.	-	Municipiul Baia Mare	scăzut - mediu
570.	-	.	Sighetu Marmației	scăzut - mediu
571.	.	-	Orașul Baia Sprie	mediu - ridicat
572.	.	-	Borșa	mediu
573.	.	-	Cavnic	mediu
574.	-	.	Târgu Lăpuș	mediu - ridicat
575.	.	-	Vișeu de Sus	mediu
576.	.	-	Comuna Băsești	ridicat
577.	.	-	Bârsana	mediu
578.	.	-	Bicaz	ridicat
579.	.	-	Bistra	mediu
580.	.	-	Cicârlău	scăzut - mediu
581.	.	-	Copalnic-Mănăstur	mediu
582.	.	-	Coroieni	mediu
583.	.	-	Dumbrăvița	ridicat
584.	.	-	Groși	ridicat
585.	.	-	Ieud	mediu
586.	-	-	Mireșu Mare	ridicat
587.	.	.	Moisei	mediu
588.	.	-	Petrova	mediu
589.	.	-	Poienile de sub Munte	mediu
590.	-	.	Poienile Izei	mediu
591.	.	-	Remetea Chioarului	mediu

592.	.	-	Repedea	mediu
593.	.	-	Rona de Sus	mediu
594.	-	.	Rozavlea	mediu
595.	.	-	Sălișteea de Sus	mediu
596.	.	-	Strâmtura	mediu
597.	.	-	Șișești	mediu - ridicat
598.	.	-	Șomcuta Mare	mediu - ridicat
599.	.	-	Vadu Izei	scăzut
600.	.	.	Valea Chioarului	mediu

Mehedinți

601.	.	-	Orașul Baia de Aramă	mediu
602.	.	-	Orșova	mediu
603.	.	-	Strehaia	ridicat
604.	.	-	Vânju Mare	scăzut - ridicat
605.	.	-	Comuna Bala	ridicat
606.	.	-	Băcleș	ridicat
607.	.	-	Breznița-Motru	ridicat
608.	.	-	Breznița-Ocol	ridicat
609.	.	-	Broșteni	ridicat
610.	.	-	Butoiești	ridicat
611.	.	-	Căzânești	ridicat
612.	.	-	Cireșu	mediu
613.	.	-	Dubova	mediu
614.	.	-	Dumbrava	ridicat
615.	.	-	Florești	ridicat
616.	.	-	Gârla Mare	scăzut
617.	.	-	Greci	ridicat

618.	.	-	Grozești	ridicat
619.	.	-	Gruia	scăzut
620.	.	-	Hinova	ridicat
621.	.	-	Husnicioara	ridicat
622.	.	-	Ieșelnița	mediu
623.	.	-	Ilovăț	mediu
624.	.	-	Livezile	ridicat
625.	.	-	Malovăț	ridicat
626.	.	-	Pădina	ridicat
627.	.	-	Pătulele	scăzut
628.	.	-	Ponoarele	mediu
629.	.	-	Poroina Mare	ridicat
630.	.	-	Pristol	scăzut
631.	.	-	Prunișor	ridicat
632.	.	-	Rogova	ridicat
633.	.	-	Stângăceaua	ridicat
634.	.	.	Svinița	mediu
635.	.	.	Șimian	ridicat
636.	.	-	Șovarna	ridicat
637.	.	-	Tâмна	ridicat
638.	.	-	Vlădaia	ridicat
639.	.	-	Voloiac	ridicat
	.	-		
			Mureș	
640.	.	-	Municipiul Sighișoara	scăzut - ridicat
641.	.	-	Reghin	ridicat
642.	.	.	Târnăveni	scăzut
	.	.		
643.	.	-	Orașul Iernut	scăzut - ridicat

644.	.	-	Sovata	mediu
	.	.	Comuna	
645.	.	.	Adămuș	ridicat
646.	.	-	Albești	scăzut - ridicat
647.	.	-	Apold	ridicat
648.	.	-	Băgaciu	ridicat
649.	.	-	Bălăușeri	scăzut - ridicat
650.	.	-	Beica de Jos	ridicat
651.	.	-	Bichiș	ridicat
652.	.	-	Brâncovenești	scăzut - ridicat
653.	.	-	Ceuașu de Câmpie	ridicat
654.	.	-	Cristești	scăzut - ridicat
655.	.	-	Daneș	scăzut - ridicat
656.	.	-	Deda	scăzut - ridicat
657.	.	-	Gheorghe Doja	ridicat
658.	.	-	Grebenișu de Câmpie	ridicat
659.	.	-	Hodoșa	ridicat
660.	.	-	Livezeni	ridicat
661.	.	-	Măgherani	ridicat
662.	.	-	Mica	scăzut - ridicat
663.	.	-	Miercurea Nirajului	scăzut - ridicat
664.	.	-	Nadeș	ridicat
665.	.	-	Neaua	ridicat
666.	.	-	Petelea	scăzut - ridicat
667.	.	-	Râciu	ridicat
668.	.	-	Sângeorgiu de Mureș	scăzut
669.	.	-	Saschiz	scăzut - ridicat
670.	.	-	Vărgata	scăzut - ridicat
671.	.	-	Vătava	mediu - ridicat

672.	.	-	Vânători	ridicat
673.	.	-	Zau de Câmpie	ridicat
	.	-		
			Neamț	
674.	.	-	Municipiul Piatra Neamț	mediu - ridicat
675.	.	-	Orașul Bicaz	ridicat
676.	.	-	Comuna Agapia	mediu
677.	.	-	Bălțățești	mediu
678.	.	-	Bârgăuani	ridicat
679.	.	-	Bicazu Ardelean	ridicat
680.	.	-	Bira	ridicat
681.	.	-	Borca	mediu
682.	.	-	Borlești	mediu - ridicat
683.	.	-	Botești	ridicat
684.	.	-	Ceahlău	mediu
685.	.	-	Dobreni	ridicat
686.	.	-	Doljești	ridicat
687.	.	-	Fărcașa	mediu
688.	.	-	Făurei	ridicat
689.	.	-	Gârcina	mediu
690.	.	-	Hangu	mediu
691.	.	-	Icușești	ridicat
692.	.	-	Ion Creangă	mediu
693.	.	-	Moldoveni	ridicat
694.	.	-	Păstrăveni	ridicat
695.	.	-	Piatra Șoimului	mediu
696.	.	-	Pipirig	mediu

697.	.	-	Poiana Teiului	mediu
698.	.	-	Răucești	ridicat
699.	.	-	Războieni	ridicat
700.	.	-	Români	ridicat
701.	.	-	Sagna	ridicat
702.	.	-	Ștefan cel Mare	ridicat
703.	.	-	Tașca	mediu
704.	.	-	Tupilați	ridicat
705.	.	-	Urecheni	ridicat
706.	.	-	Vânători-Neamț	mediu
707.	.	-	Viișoara	mediu
			Olt	
708.	-	.	Municipiul Slatina	scăzut - mediu
709.	-	.	Comuna Văleni	scăzut
			Prahova	
710.	.	.	Municipiul Câmpina	ridicat
711.	.	-	Orașul Azuga	mediu
712.	.	-	Băicoi	scăzut
713.	.	-	Boldești-Scăeni	scăzut - ridicat
714.	.	.	Breaza	ridicat
715.	.	.	Comarnic	mediu - ridicat
716.	.	-	Sinaia	mediu
717.	.	.	Slănic	ridicat
718.	.	.	Vălenii de Munte	ridicat
719.	.	.	Urlați	ridicat
			Comuna	

720.	.	-	Adunați	ridicat
721.	.	.	Aluniș	ridicat
722.	.	.	Apostolache	ridicat
723.	.	.	Ariceștii Zeletin	ridicat
724.	.	-	Bălțești	ridicat
725.	.	-	Bănești	scăzut
726.	.	.	Bertea	mediu - ridicat
727.	.	.	Brebu	ridicat
728.	.	.	Bucov	scăzut
729.	.	-	Călugăreni	ridicat
730.	.	.	Cărbunești	ridicat
731.	.	.	Ceptura	ridicat
732.	.	-	Chiojdeanca	ridicat
733.	.	.	Cornu	scăzut
734.	.	.	Cosminele	ridicat
735.	.	.	Drajna	ridicat
736.	.	-	Filipeștii de Pădure	scăzut
737.	.	-	Fântânele	ridicat
738.	.	.	Gornet	ridicat
739.	.	-	Gornet Cricov	ridicat
740.	.	.	Gura Vadului	ridicat
741.	.	.	Gura Vitioarei	ridicat
742.	.	-	Iordăcheanu	ridicat
743.	.	.	Izvoarele	ridicat
744.	.	.	Jugureni	ridicat
745.	.	-	Lapoș	ridicat
746.	.	.	Mâneciu	mediu
747.	.	.	Păcureți	ridicat
748.	.	.	Păulești	scăzut

749.	.	-	Plopu	ridicat
750.	.	-	Podenii Noi	ridicat
751.	.	-	Poiana Câmpina	ridicat
752.	.	-	Posești	ridicat
753.	.	.	Predeal Sărari	ridicat
754.	.	.	Provița de Jos	ridicat
755.	.	-	Provița de Sus	ridicat
756.	.	-	Salcia	ridicat
757.	.	.	Sângeru	ridicat
758.	.	.	Scorțeni	ridicat
759.	.	.	Secăria	mediu - ridicat
760.	.	.	Starchiojd	mediu - ridicat
761.	.	.	Surani	ridicat
762.	.	.	Șoimari	ridicat
763.	.	.	Șotriile	ridicat
764.	.	.	Ștefești	ridicat
765.	-	.	Talea	ridicat
766.	.	-	Târgșoru Vechi	scăzut
767.	.	-	Teișani	ridicat
768.	.	-	Telega	ridicat
769.	.	.	Valea Călugărească	scăzut - ridicat
770.	.	.	Valea Doftanei	mediu
771.	.	.	Vărbilau	ridicat
772.	.	.	Vâlcănești	ridicat
	.	.		
			Satu Mare	
773.	-	.	Orașul Tășnad	ridicat
774.			Comuna Bârsău	ridicat

775.	.	-	Beltiug	scăzut
776.	.	-	Bogdand	ridicat
777.	.	-	Călinești-Oaș	scăzut
778.	-	.	Cehal	scăzut
779.	.	-	Gherța Mică	scăzut
780.	.	-	Hodod	ridicat
781.	.	-	Socond	ridicat
782.	.	-	Supur	ridicat
	.	-		
			Sălaj	
783.	.	.	Municipiul Zalău	mediu - ridicat
784.	.	.	Orașul Cehu Silvaniei	scăzut - ridicat
785.	.	.	Jibou	scăzut - ridicat
786.	.	.	Șimleu Silvaniei	mediu - ridicat
787.	.	.	Comuna Agrij	mediu
788.	.	-	Almașu	mediu
789.	.	-	Băbeni	mediu
790.	.	-	Bălan	mediu
791.	.	-	Bănișor	ridicat
792.	-	.	Benesat	scăzut
793.	.	.	Bobota	ridicat
794.	.	-	Bocșa	ridicat
795.	.	-	Buciumi	mediu
796.	.	-	Camăr	ridicat
797.	.	.	Carastelec	ridicat
798.	.	.	Chieșd	ridicat
799.	.	.	Cizer	ridicat
	.	.		

800.	.	Coșeiu	ridicat
801.	.	Crasna	ridicat
802.	.	Creaca	mediu
803.	.	Cristolț	mediu
804.	-	Crișeni	ridicat
805.	-	Cuzăplac	mediu
806.	.	Dobrin	ridicat
807.	-	Dragu	mediu - ridicat
808.	.	Fildu de Jos	mediu
809.	-	Gâlgău	mediu
810.	-	Gârbou	mediu - ridicat
811.	.	Halmășd	ridicat
812.	-	Hereclean	ridicat
813.	.	Hida	mediu - ridicat
814.	.	Horoatu Crasnei	ridicat
815.	-	Ileanda	mediu
816.	.	Ip	ridicat
817.	.	Letca	mediu
818.	.	Lozna	mediu
819.	-	Marca	ridicat
820.	.	Măeriște	ridicat
821.	-	Meseșenii de Jos	ridicat
822.	.	Mirșid	ridicat
823.	.	Nușfalău	ridicat
824.	.	Pericei	ridicat
825.	-	Poiana Blenchii	mediu
826.	.	Românași	ridicat
827.	-	Rus	mediu - ridicat
828.	.	Sălățig	scăzut

829.	.	-	Sâg	ridicat
830.	.	-	Someș-Odorhei	scăzut
831.	.	-	Surduc	mediu
832.	.	-	Șamșud	ridicat
833.	.	.	Șarmășag	ridicat
834.	.	.	Treznea	ridicat
835.	.	-	Valcău de Jos	ridicat
836.	.	.	Vârșolț	ridicat
837.	.	.	Zalha	ridicat
838.	.	.	Zimbor	mediu

Sibiu

839.	-	.	Municipiul Mediaș	scăzut - ridicat
840.	.	-	Orașul Copșa Mică	scăzut
841.	.	-	Dumbrăveni	scăzut
842.	.	-	Ocna Sibiului	ridicat
843.	.	.	Comuna Alțina	ridicat
844.	.	.	Ațel	scăzut - ridicat
845.	.	.	Bârghiș	scăzut - ridicat
846.	.	-	Biertan	ridicat
847.	.	-	Dârlos	scăzut - ridicat
848.	.	-	Marpod	ridicat
849.	.	-	Micăsasa	scăzut - ridicat
850.	.	-	Miercurea Sibiului	ridicat
851.	.	-	Moșna	ridicat
852.	.	-	Păuca	ridicat
853.	.	.	Rășinari	mediu

854.	.	-	Săliște	mediu - ridicat
855.	.	-	Slimnic	ridicat
856.	.	.	Valea Viilor	scăzut - ridicat

Suceava

857.	-	.	Municipiul Suceava	ridicat
858.	.	.	Câmpulung Moldovenesc	mediu
859.	.	.	Fălticeni	ridicat
860.	.	-	Comuna Adâncata	ridicat
861.	.	.	Boroaia	ridicat
862.	.	-	Bosanci	ridicat
863.	.	-	Brodina	mediu
864.	.	-	Broșteni	mediu
865.	-	.	Cacica	mediu - ridicat
866.	.	-	Ciprian Porumbescu	ridicat
867.	.	-	Dărmănești	ridicat
868.	-	.	Dolhești	ridicat
869.	.	-	Dorna Căndrenilor	mediu
870.	.	-	Frasin	mediu
871.	.	.	Gălănești	mediu - ridicat
872.	.	-	Ipotești	ridicat
873.	-	.	Mitocu Dragomirnei	ridicat
874.	.	-	Păltinoasa	ridicat
875.	.	.	Pârteștii de Jos	ridicat
876.	.	-	Pojorâta	mediu
877.	.	-	Sadova	mediu
878.	.	-	Salcea	ridicat
879.	.	-	Sucevița	mediu

880.	.	-	Șcheia	ridicat
881.	.	-	Todirești	ridicat
882.	.	-	Udești	ridicat
883.	.	-	Vadu Moldovei	ridicat
884.	.	-	Vicovu de Jos	mediu
885.	.	-	Vulturești	ridicat

Teleorman

886.	.	-	Comuna Lisa	scăzut
887.	.	-	Plopii Slăvitești	scăzut
888.	.	-	Segarcea-Vale	scăzut
889.	.	-	Slobozia Mândra	scăzut

Timiș

890.	.	-	Municipiul Lugoj	scăzut - ridicat
891.	.	-	Comuna Belinț	scăzut - ridicat
892.	.	-	Bethausen	scăzut - ridicat
893.	.	-	Brestovăț	ridicat
894.	.	-	Coșteiu	scăzut
895.	.	-	Curtea	scăzut - ridicat
896.	.	-	Criciova	scăzut
897.	.	-	Dumbrava	scăzut
898.	.	-	Fârdea	scăzut - ridicat
899.	.	-	Gâtaia	scăzut
900.	.	-	Margina	scăzut - ridicat
901.	.	-	Mănăștiur	scăzut
902.	.	-	Nădrag	mediu
903.	.	-	Nițchidorf	scăzut

904.	-	.	Ohaba Lungă	ridicat
905.	-	.	Pietroasa	ridicat
906.	-	.	Recaș	scăzut - ridicat
907.	-	.	Remetea Mare	scăzut - ridicat
908.	-	.	Racovița	scăzut
909.	-	.	Secaș	ridicat
910.	-	.	Știuca	scăzut
911.	-	.	Tormac	scăzut
912.	-	.	Traian Vuia	scăzut
913.	-	.	Victor Vlad Delamarina	scăzut - ridicat

Vaslui

914.	-	.	Municipiul Huși	ridicat
915.	.	-	Orașul Negrești	ridicat
916.	-	.	Comuna Albești	ridicat
917.	.	-	Alexandru Vlahuță	ridicat
918.	-	.	Arsura	ridicat
919.	.	-	Banca	ridicat
920.	-	.	Băcani	ridicat
921.	.	-	Băcești	ridicat
922.	-	.	Bălteni	ridicat
923.	.	-	Bogdănița	ridicat
924.	-	.	Boțești	ridicat
925.	.	-	Bunești-Averești	ridicat
926.	-	.	Coroiești	ridicat
927.	.	-	Crețești	ridicat
928.	-	.	Dănești	ridicat
929.	.	-	Deleni	ridicat

930.	.	-	Duda-Epureni	ridicat
931.	.	-	Dumești	ridicat
932.	.	-	Epureni	ridicat
933.	-	.	Fălciu	ridicat
934.	.	-	Gârceni	ridicat
935.	.	-	Lunca Banului	ridicat
936.	.	-	Miclești	ridicat
937.	.	-	Murgeni	ridicat
938.	.	-	Oltenești	ridicat
939.	-	.	Oșești	ridicat
940.	.	-	Perieni	ridicat
941.	.	-	Pogana	ridicat
942.	.	-	Pungești	ridicat
943.	-	.	Rebricea	ridicat
944.	.	-	Solești	ridicat
945.	.	-	Ștefan cel Mare	ridicat
946.	.	-	Șuletea	ridicat
947.	.	-	Tătărăni	ridicat
948.	.	-	Todirești	ridicat
949.	.	-	Tutova	ridicat
950.	.	-	Viișoara	ridicat
951.	.	-	Vinderei	ridicat
952.	.	.	Vutcani	ridicat
953.	.	.	Zăpodeni	ridicat
	.	-		
			Vâlcea	
954.	.	.	Orașul Băile Olănești	mediu - ridicat
955.	.	.	Ocnele Mari	ridicat
	-	.		

956.	.	-	Comuna Berislăvești	ridicat
957.	.	-	Câineni	mediu
958.	.	-	Dăești	ridicat
959.	-	.	Mădulari	ridicat
960.	.	.	Mihăești	ridicat
961.	-	.	Muereasca	ridicat
962.	.	.	Perișani	mediu
963.	.	-	Popești	ridicat
964.	-	.	Scundu	ridicat
965.	-	.	Stoilești	ridicat
966.	-	.	Stroești	ridicat
967.	.	-	Tomșani	ridicat
968.	-	.	Vlădești	ridicat
969.	.	-	Voineasa	mediu
970.	.	-	Zătreni	ridicat

Vrancea

971.	-	.	Comuna Andreiașu de Jos	ridicat
972.	.	-	Câmpuri	ridicat
973.	.	.	Chiojdeni	ridicat
974.	.	.	Dumitrești	ridicat
975.	-	.	Gura Caliței	ridicat
976.	-	.	Jitia	ridicat
977.	.	-	Nereju	ridicat
978.	.	-	Nistorești	ridicat
979.	-	.	Paltin	ridicat
980.	-	.	Poiana Cristei	ridicat
981.	.	-	Răcoasa	ridicat

982.	.	-	Soveja	ridicat
983.	.	-	Tănăsoaia	ridicat
984.	.	-	Tulnici	ridicat
985.	.	-	Vintileasca	ridicat
986.	.	-	Vizantea-Livezi	ridicat
987.	.	.	Vrâncioaia	ridicat
-	-	.		

*) Nominalizările din prezenta anexă se completează și/sau se actualizează cu zone declarate în conformitate cu prevederile prezentei legi.